

建材流通店営業支援システム

# Ex\_HOMES

概要資料

All  
in  
One

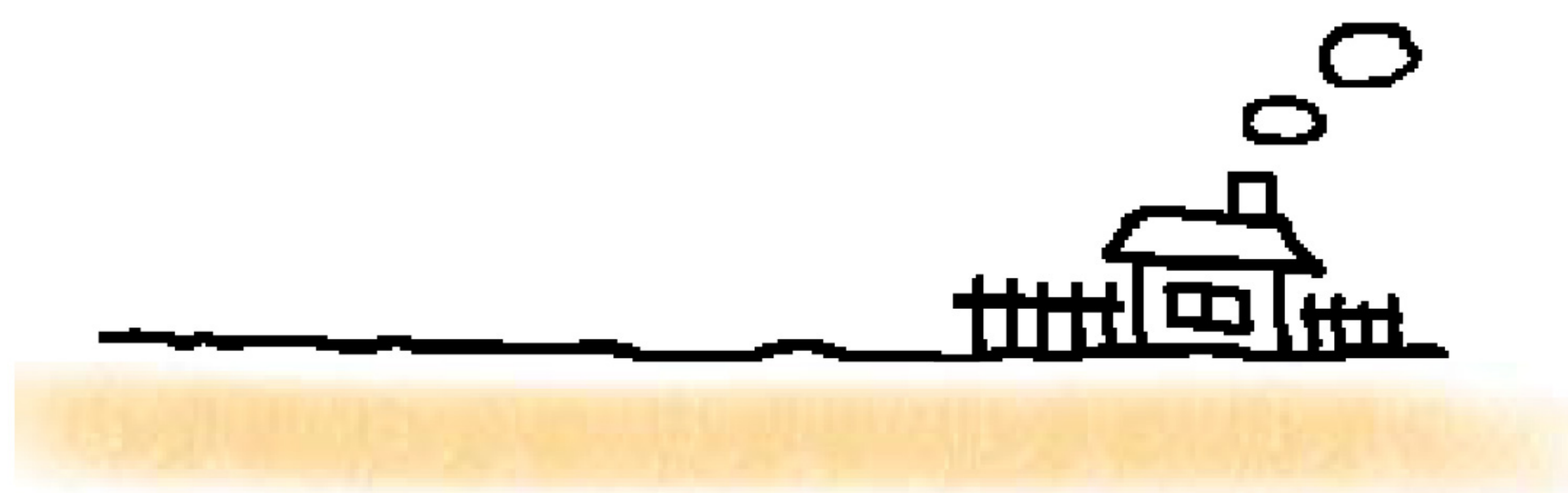

建材店様の『どうにかしたい』  
にお答えします

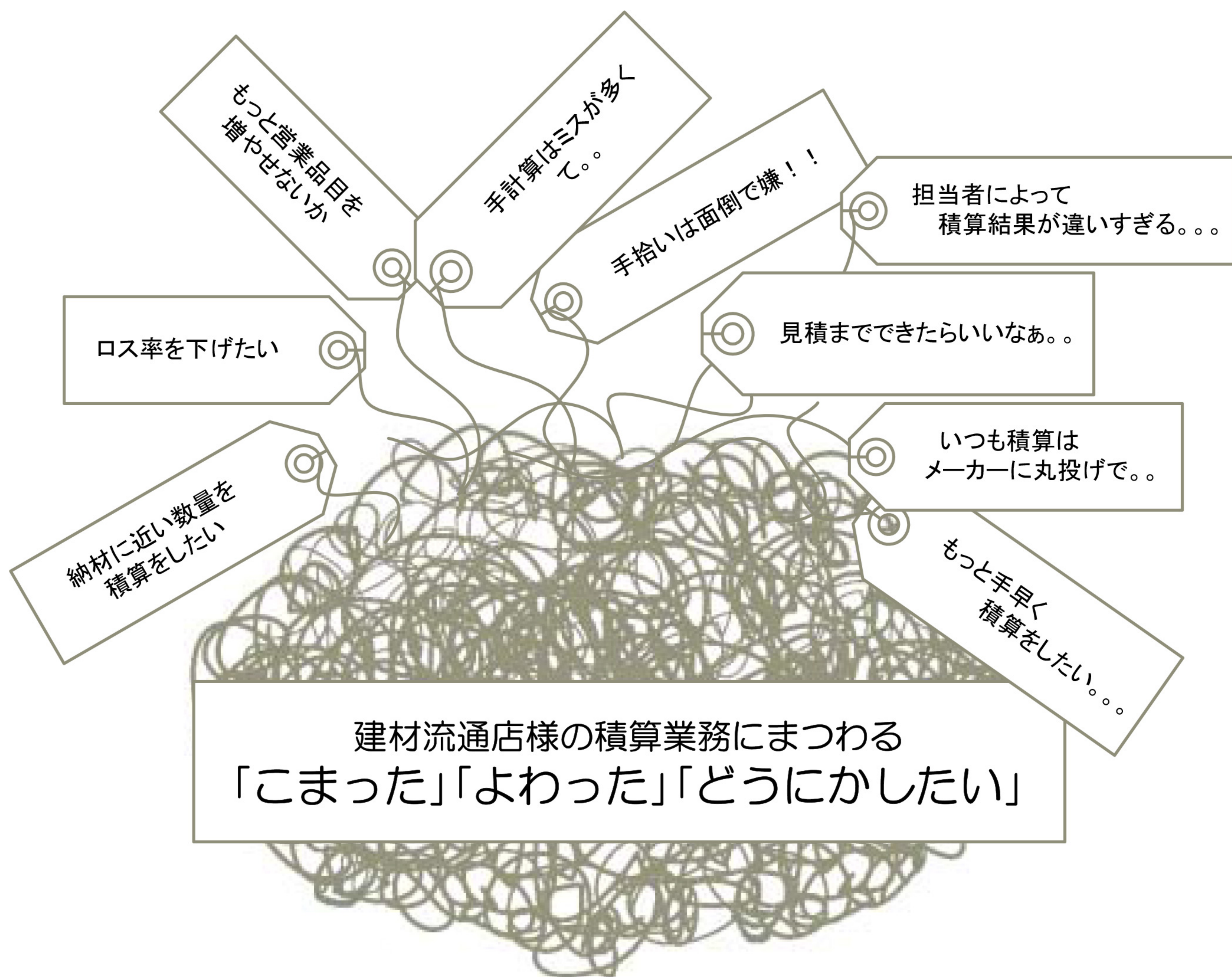

そんな声に  
お答えする

建材流通店様向け  
「積算CADソフト」です。

**Ex\_HOMES** は  
割付をおこない  
部材を**全自動**で拾う  
初めてのソフトです

商品を拾うのではなく、1棟の建物に自社に必要な  
建材を個・本・枚などの単位で種類ごとに拾い出しをします。

ということは

必要な部材だけの積算から1棟まるごとの積算まで  
対応することができます。

そのうえ

プラン入力するだけで積算を行うことができるので  
誰でも簡単に短時間で正確に積算することができます。

また

仕様の共有化をすることができますので、  
誰が行っても同じ積算結果を導きだすことができます。

おまけに

見積書といっしょに積算根拠として割付図まで作成できます。

つまり

## Ex\_HOMES って

建材店様の積算業務にまつわる  
日々の煩雑な作業を  
これひとつで  
すべて対応して解決する  
**All in One** なソフト  
という訳です。



## <Ex\_HOMES のシステムの流れ>

あらかじめ得意先ごとや仕様・工法に基づいて部材品目、拾い出し根拠割付設定、などを仕様カードとして登録します。

入力はプランごとに仕様カードを選択し平面プランを入力するだけ

あとは自動で割付・集計・積算をおこないます。

### 仕様カード設定

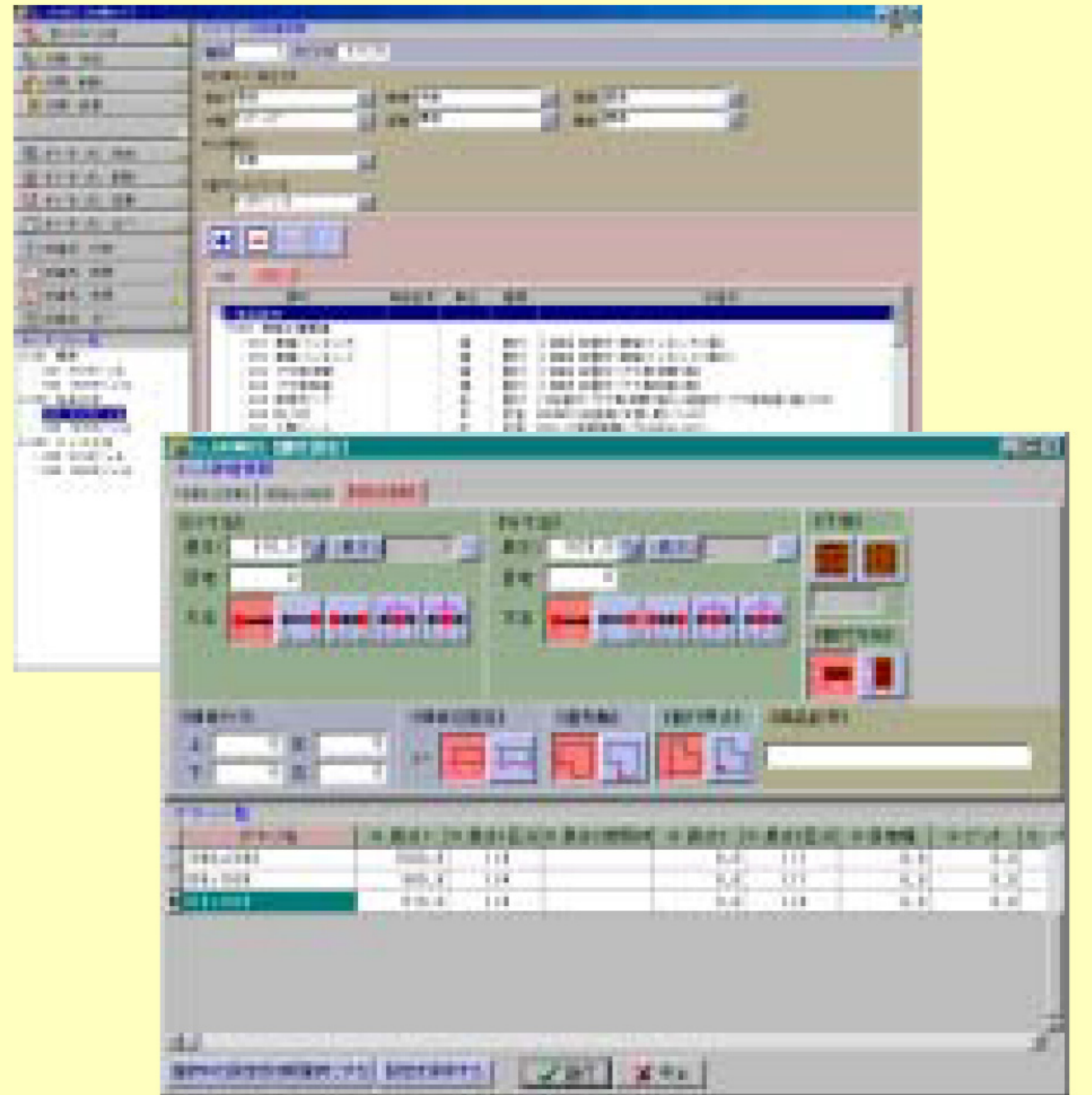

### <M>メインメニュー

建物情報に従いプランごとにプラン情報を設定

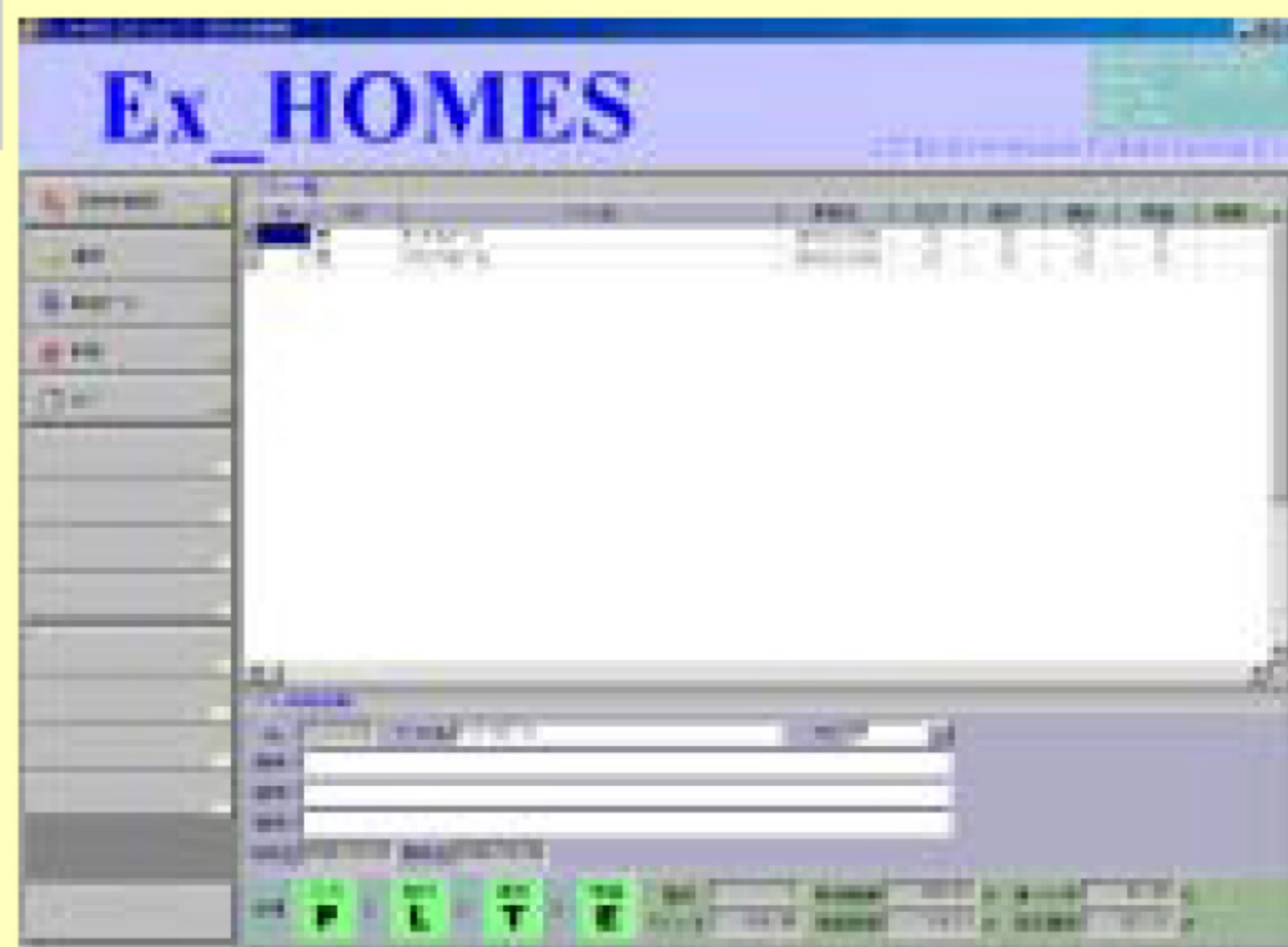

プラン情報はあらかじめ定めた仕様カードの中から選択するだけ

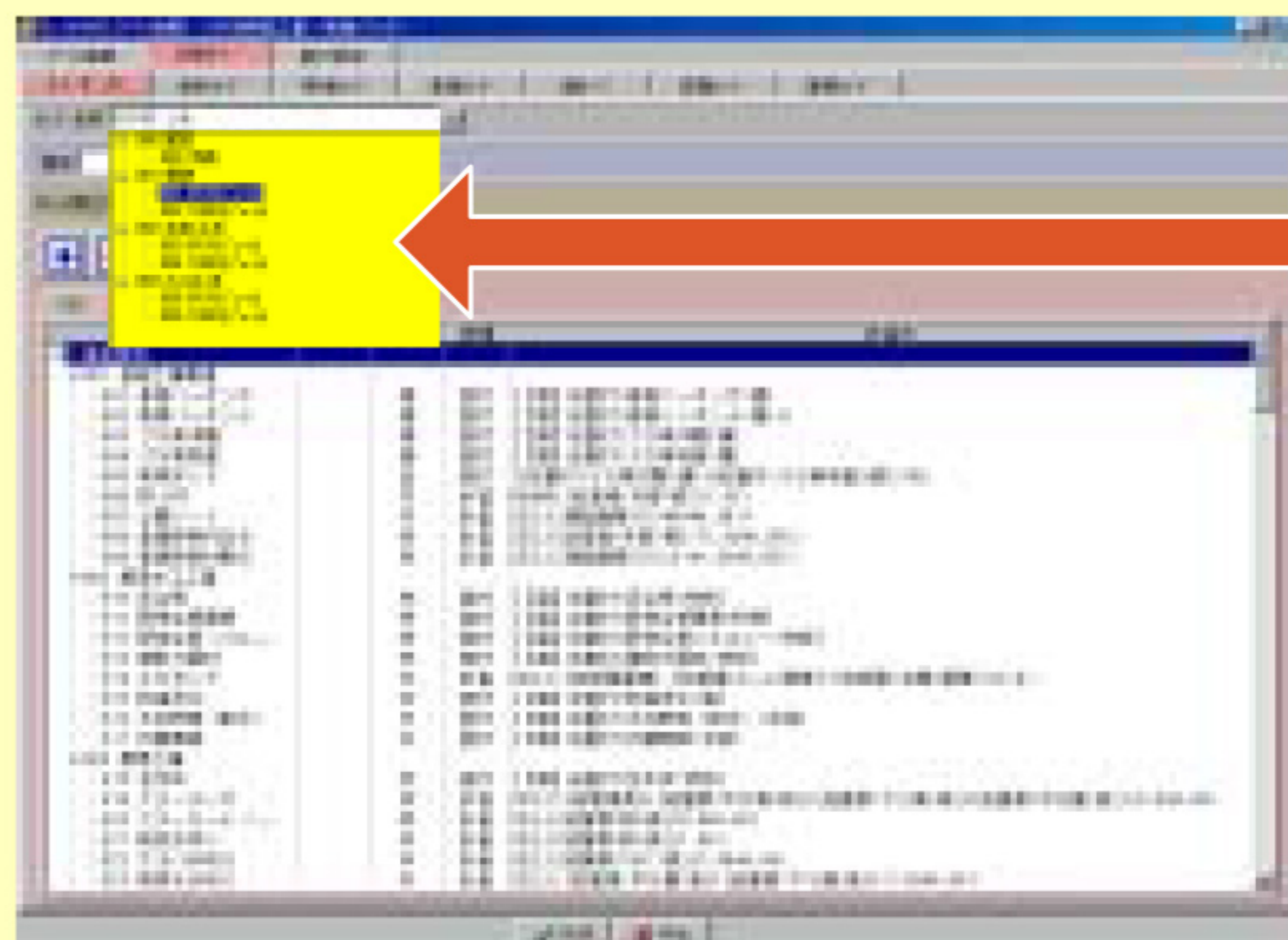

## <P>プラン入力

部屋・壁・床・屋根などの配置をプランに沿って入力

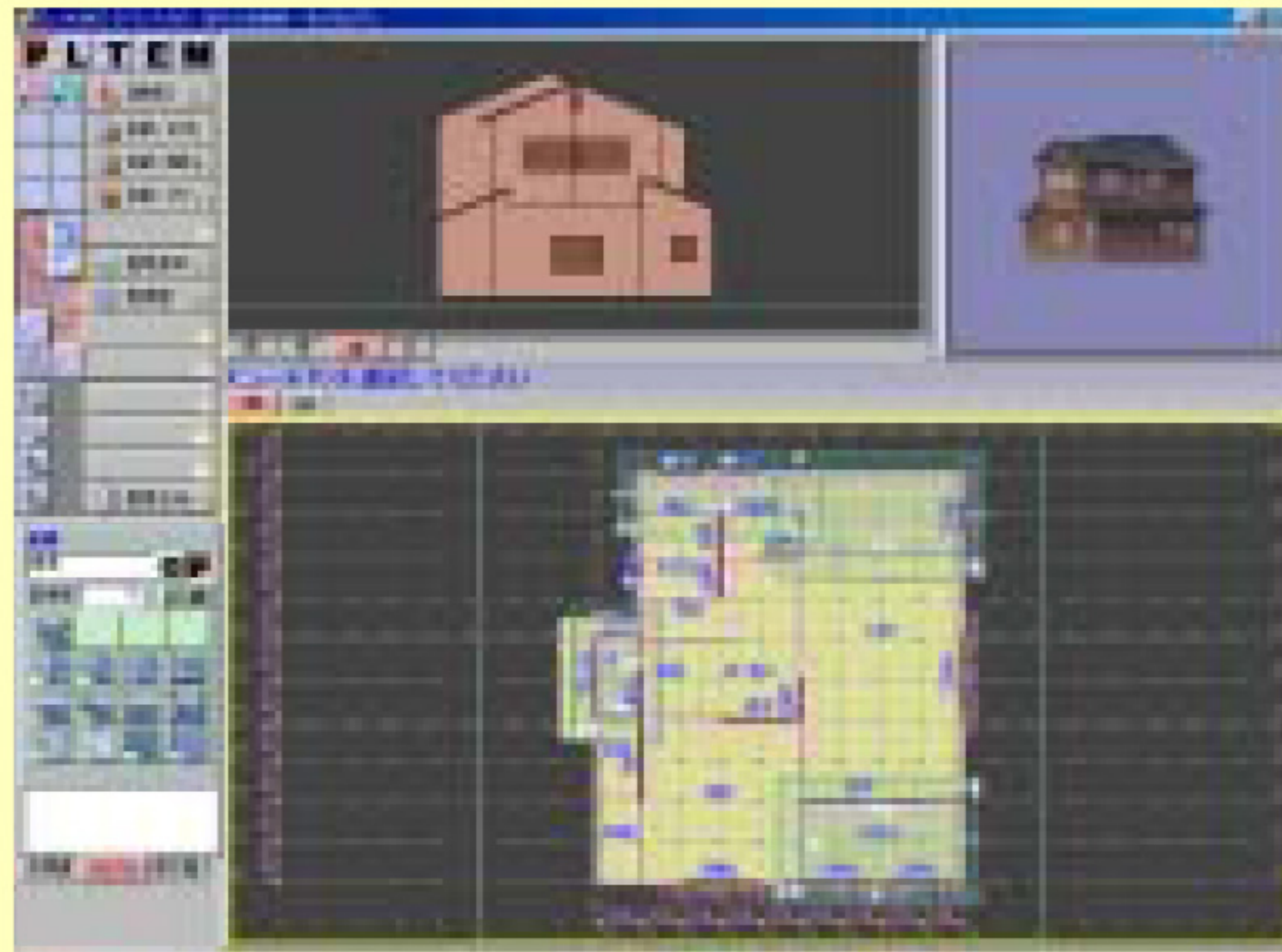

## <L>割付

必要な部分を自動割付  
(部材取り回しも自動処理)

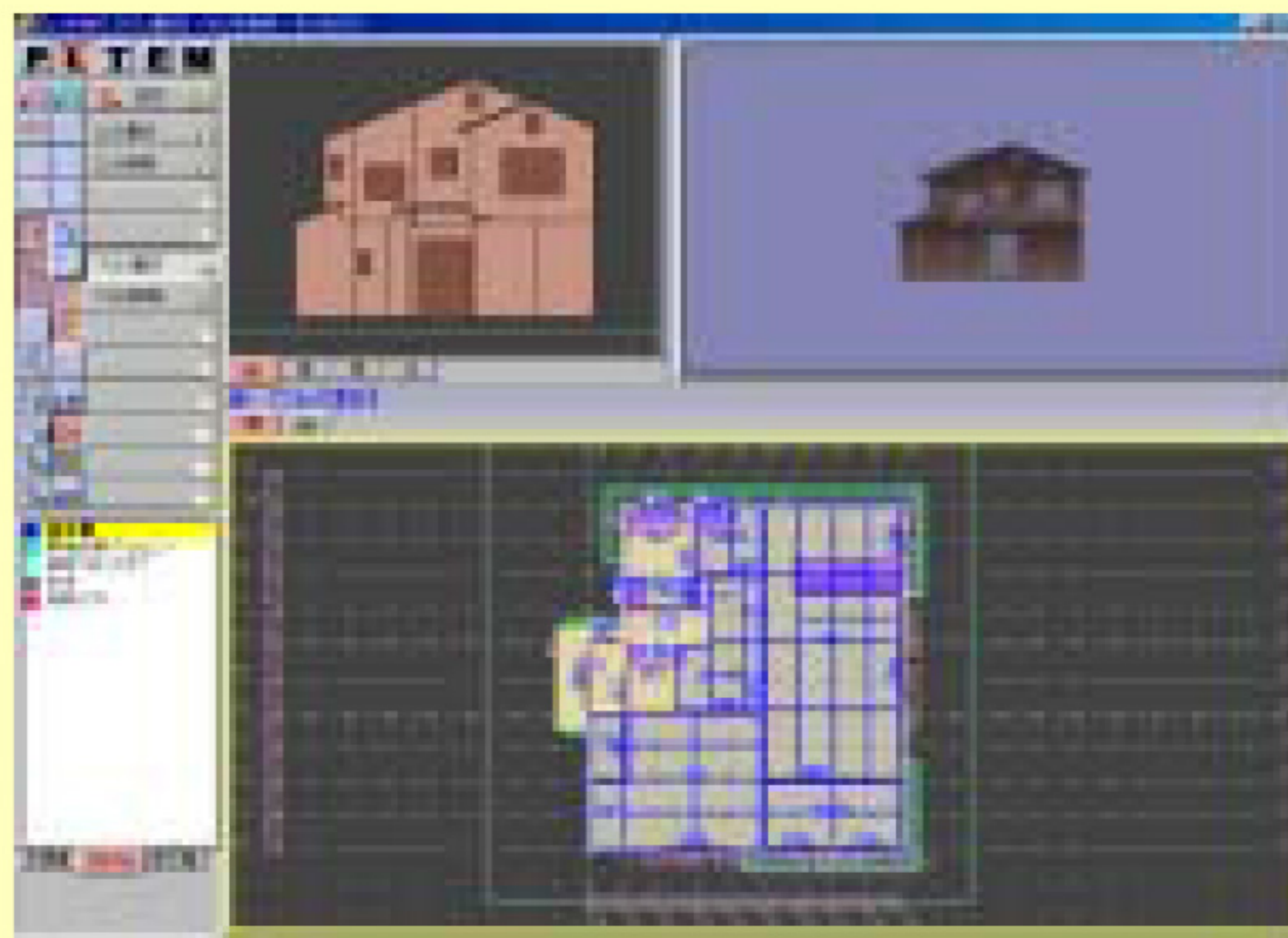

## <T>集計

プランデータや割付結果に基づいて自動集計

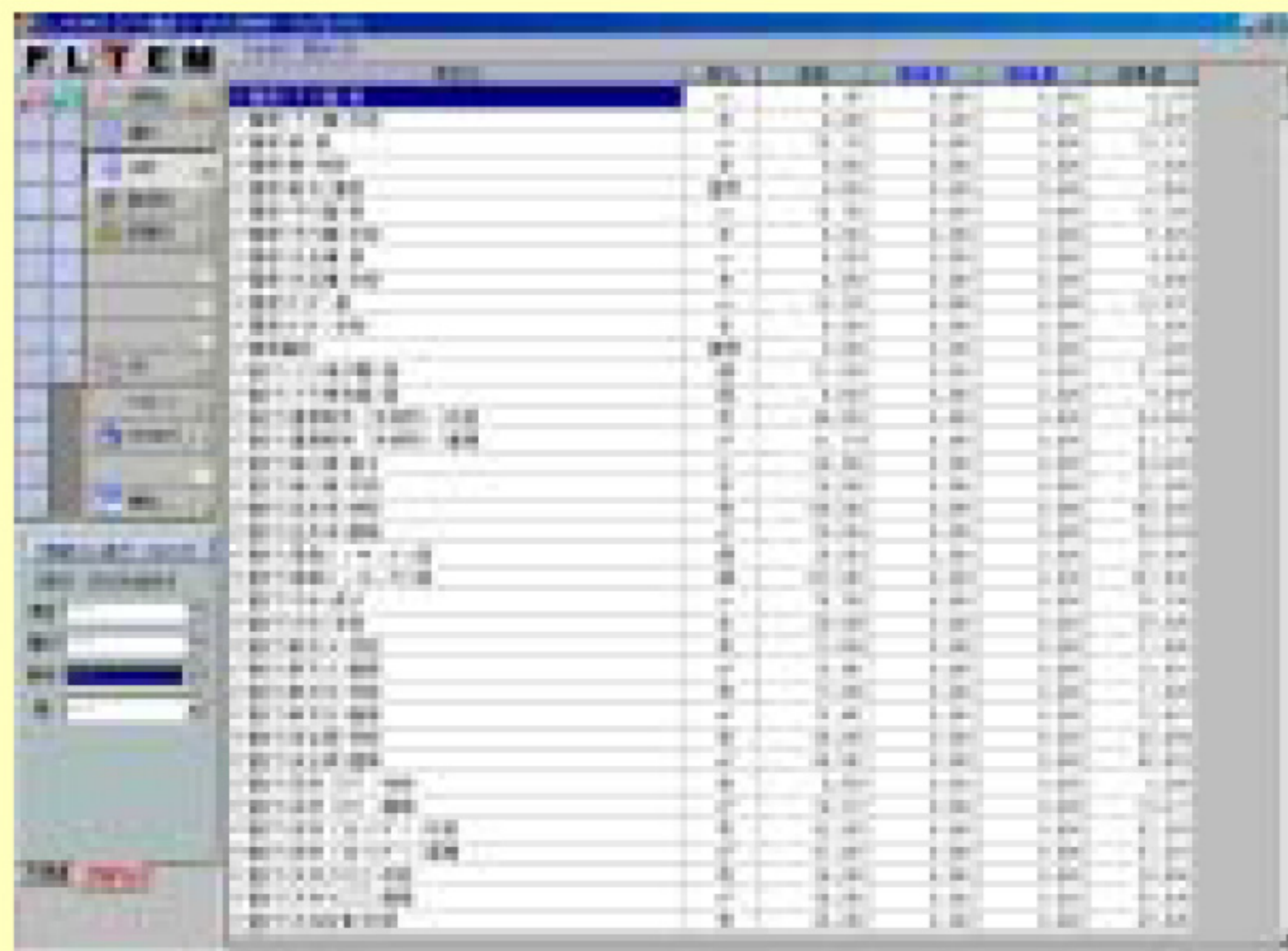

## <E>積算

集計結果に基づいて自動積算



<印刷出力>  
見積書  
内訳書  
平面図  
立面図  
伏図  
割付図  
etc  
<CSV出力>

# 3

## Ex\_HOMES 7つのStrong Point

Ex\_HOMESには多くの便利な利点がありますが、  
その中でも特徴的な7つのポイントについてご説明します。

Exactly

限りなく納材に近い数量の拾い出し

Easy

らくらく割付処理

Automatic

自動集計・自動積算

Speedy

スピーディな入力・積算処理

EX\_HOMES  
has 7 Strong Points!



Plain

わかりやすい物件管理

Free

思い通りの帳票設定と豊富な出力図面

Simple

かんたん入力操作

## 1 Simple かんたんな入力操作

直感的にわかる画面構成と統一されたコマンド操作なので、簡単なマウス操作  
キー操作だけで入力を行うことができます。

複雑な操作方法を覚える必要なく、パソコン操作が苦手な人でも簡単に入力する  
ことができます。

入力が簡単なので、**積算にかかる時間も大きく短縮**することができます。

また、慣れた方にはとても便利なキー操作によるコマンド実行にも対応しています。

### • • Ex\_HOMES <部屋>入力画面 • •

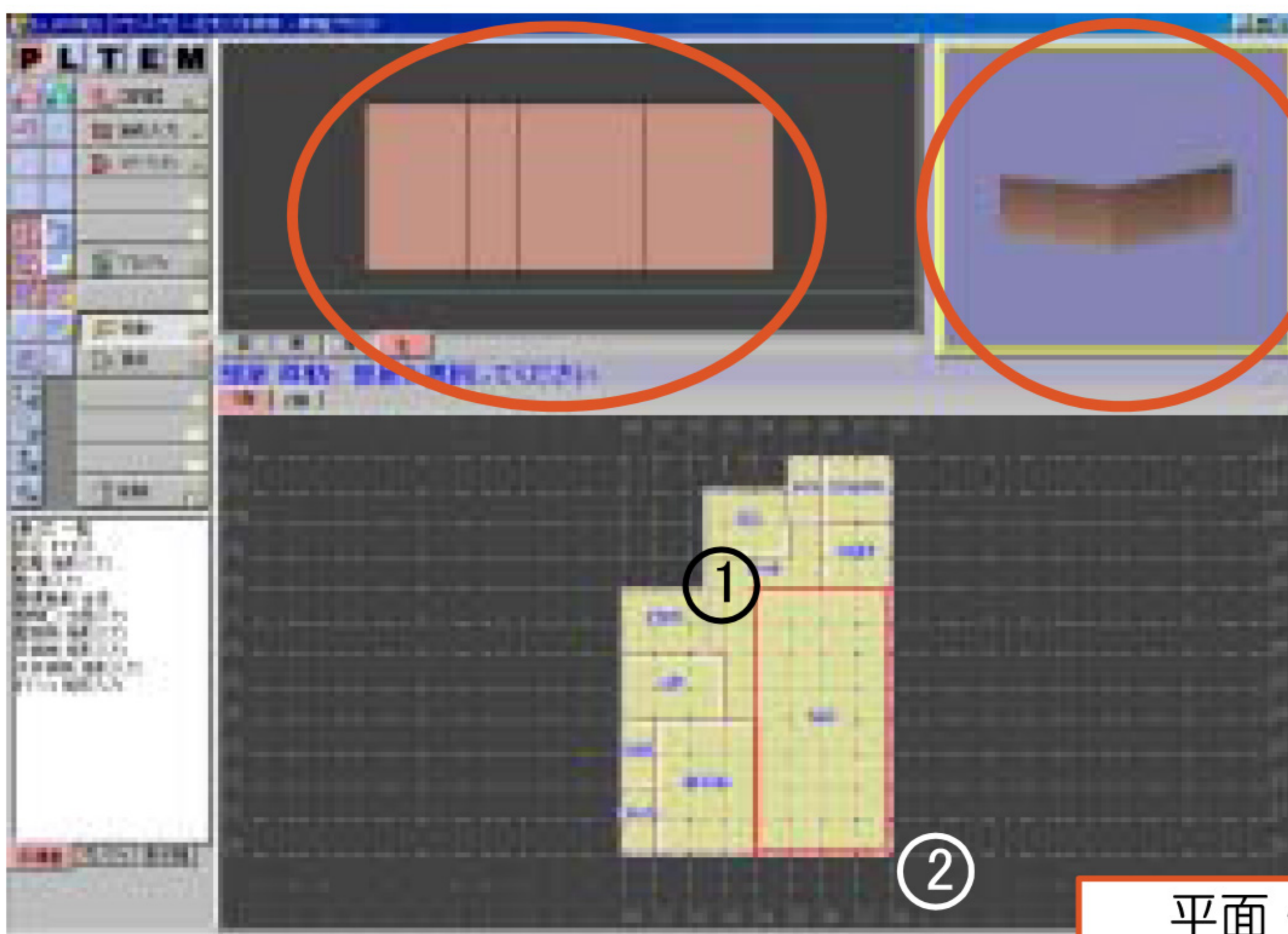

マウスで2点を押えるだけで、  
簡単に部屋の入力！！

部屋の入力終了後、  
自動的に基礎内壁・外壁が生成

平面入力を行いながら、東西南北4方向  
からの立面と3Dパース画面によって建物  
全体を常に確認することができます。

平面・立面・3Dパース画面が  
完全連動！  
入力しながらいつでも確認！

### • • Ex\_HOMES <屋根>入力画面 • •



入力された部屋情報から屋根部を自動判断  
しますので、屋根形状を選択するだけで、  
屋根の入力ができます。

難しかった屋根入力が簡単になり、  
入力時間が大幅短縮！

ボタンひとつで面倒な屋根も  
自動配置！

寄棟・切妻・大屋根・半切妻  
入母屋・片流れなどをボタン選択

## 2 Plain わかりやすい物件管理

ひとつの物件データに複数のプランが登録できます。  
 さらにそのひとつのプランに対して複数の帳票を作成することができます。  
 プランごとにデータが分かれていない為、複数プランの部材明細の比較も簡単に行うことができます。  
 プランやサイズの変更があった場合も短時間で積算ができますので、すばやい対応が可能になります。また、物件検索も作成者・作成日・顧客名等の複数条件で簡単におこなうことができます。

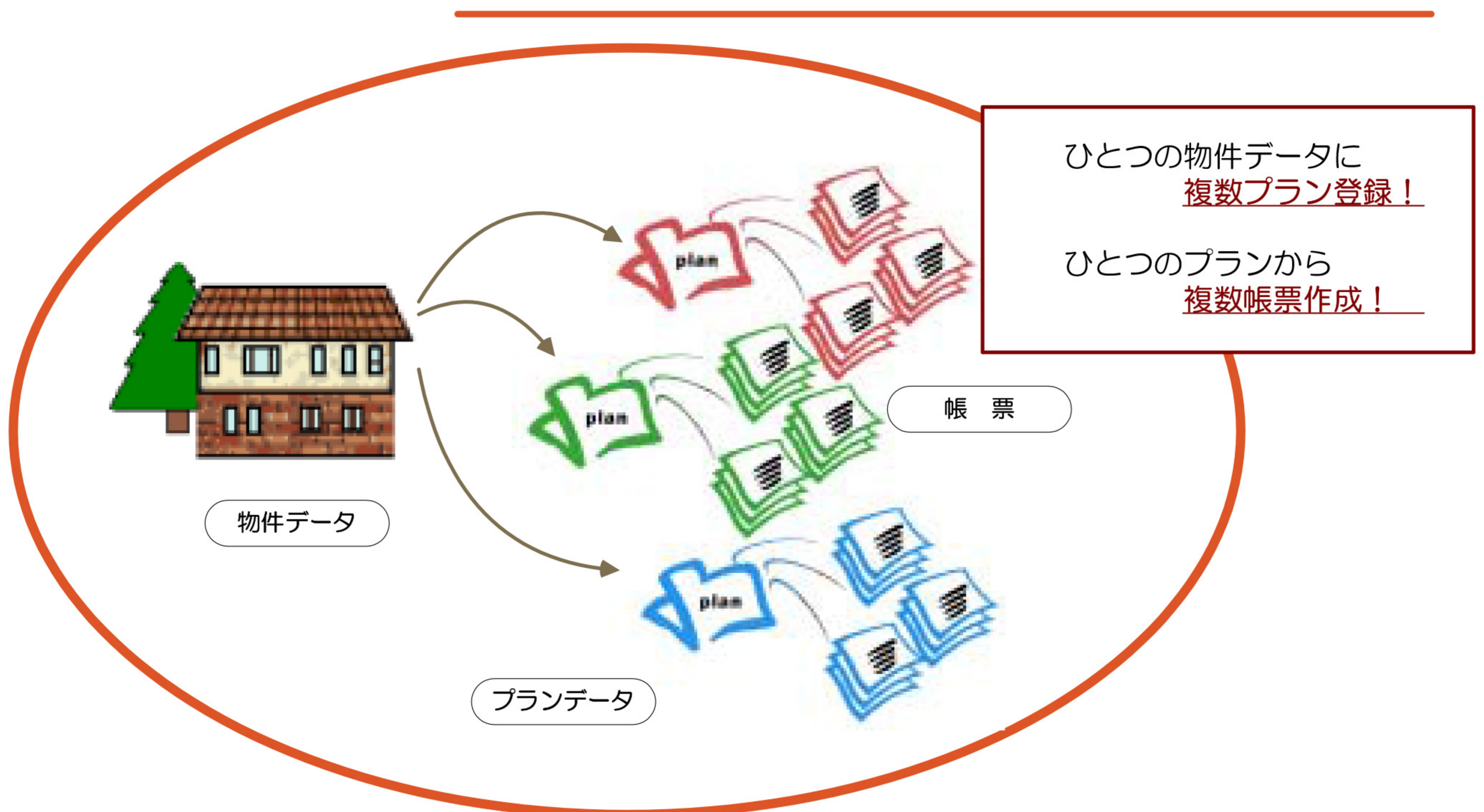

• • Ex\_HOMES メインメニュー画面 • •

<物件管理>

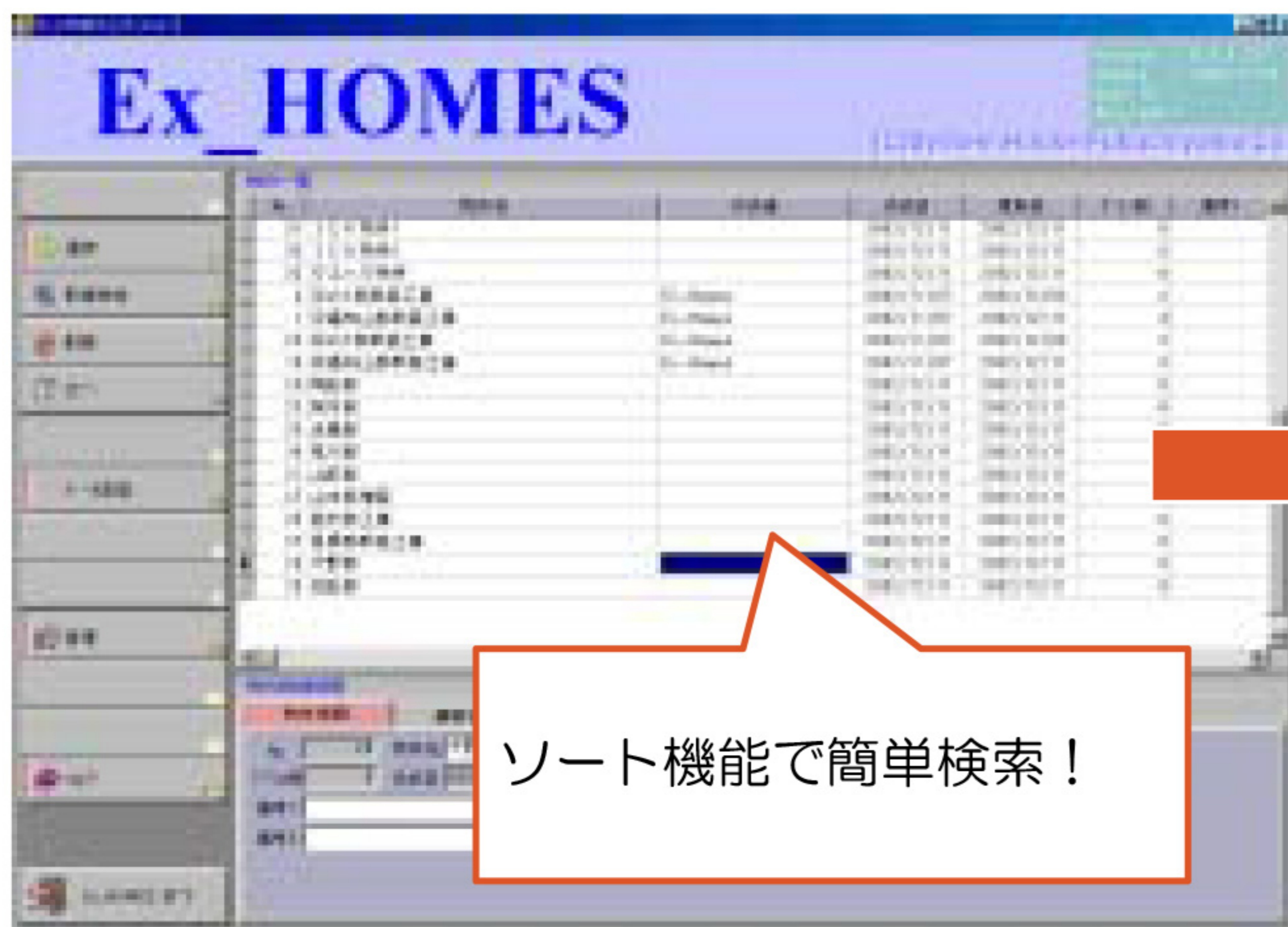

<プラン管理>

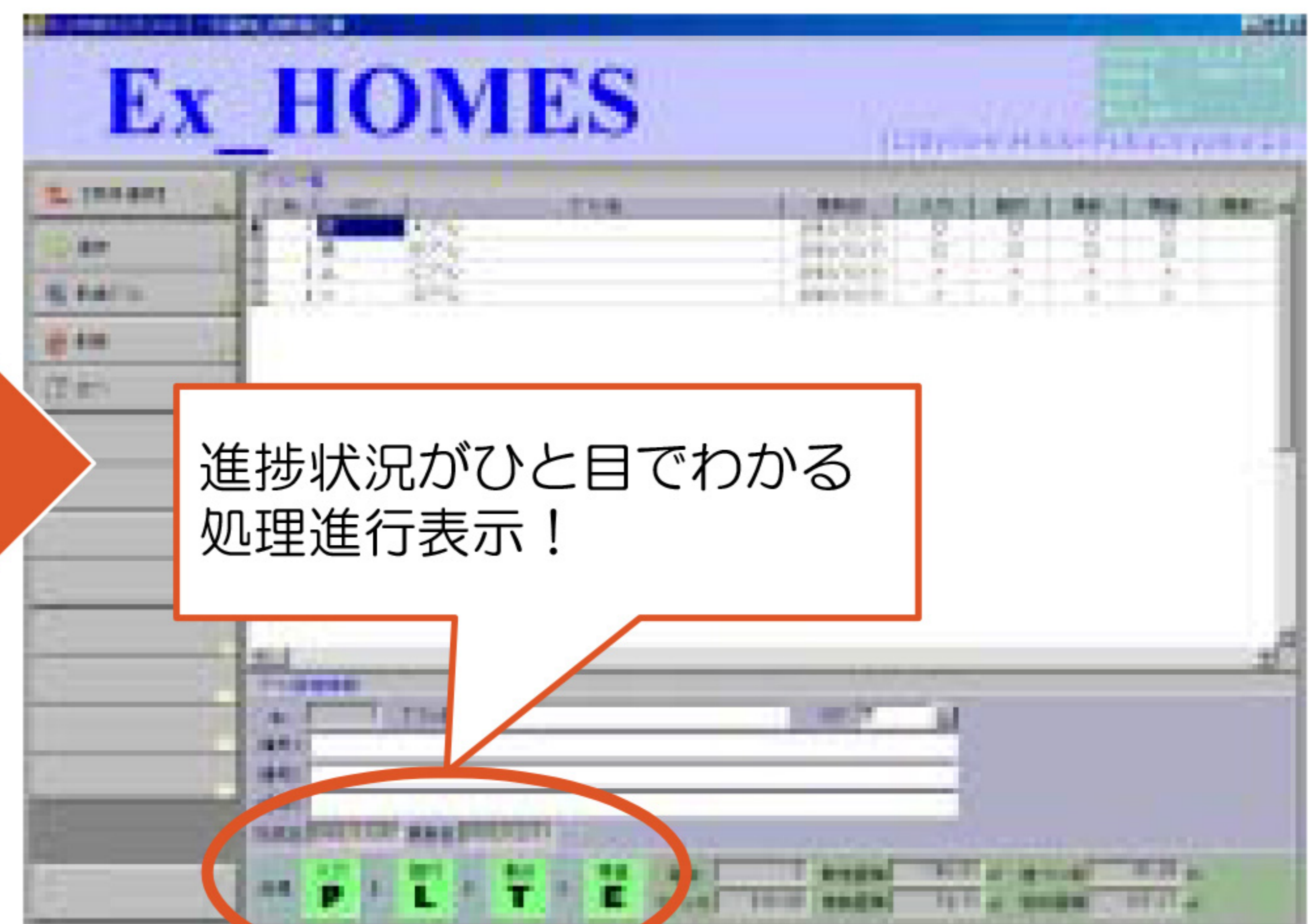



### 3 Easy らくらく割付処理

平面プランの入力が終われば、あとは**全て自動で割付処理**をおこないます。あらかじめ割付の必要な部材については、割付根拠を設定しておくことで**全て自動で割付処理**をおこなうことができます。

**各部位の展開は自動**で行う為、複雑な展開操作はいっさい不要です。割付後は**自動で割付部材の取り回し処理**をおこないます。また、**簡単な指示だけで貼り分け処理**をおこなうことができます。

詳細な割付指示をおこなうことで**部材のロス率を大幅に軽減**します。

#### • Ex\_HOMES <割付処理>画面 •

ボタンひとつで**自動割付!**

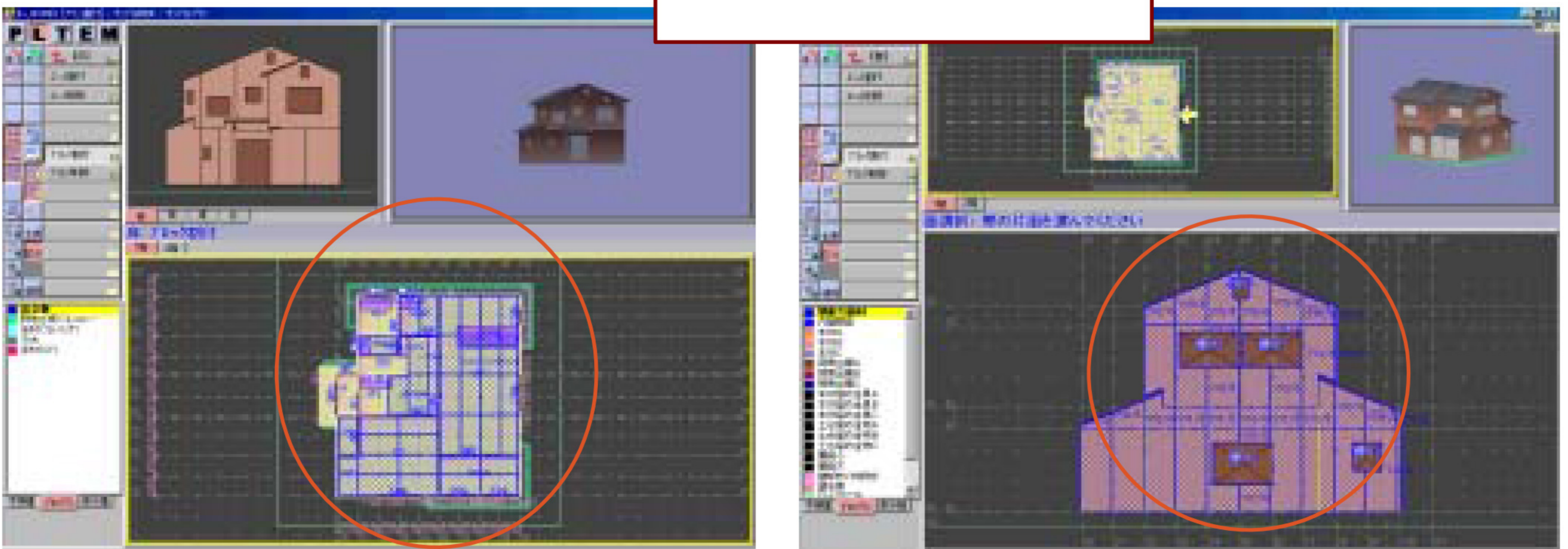

#### • Ex\_HOMES <割付設定>画面 •

あらかじめ割付けをおこなう部材については**サイズ・割付基点・方向**などを登録しておきます。入力時においてその設定を変更することも可能です。

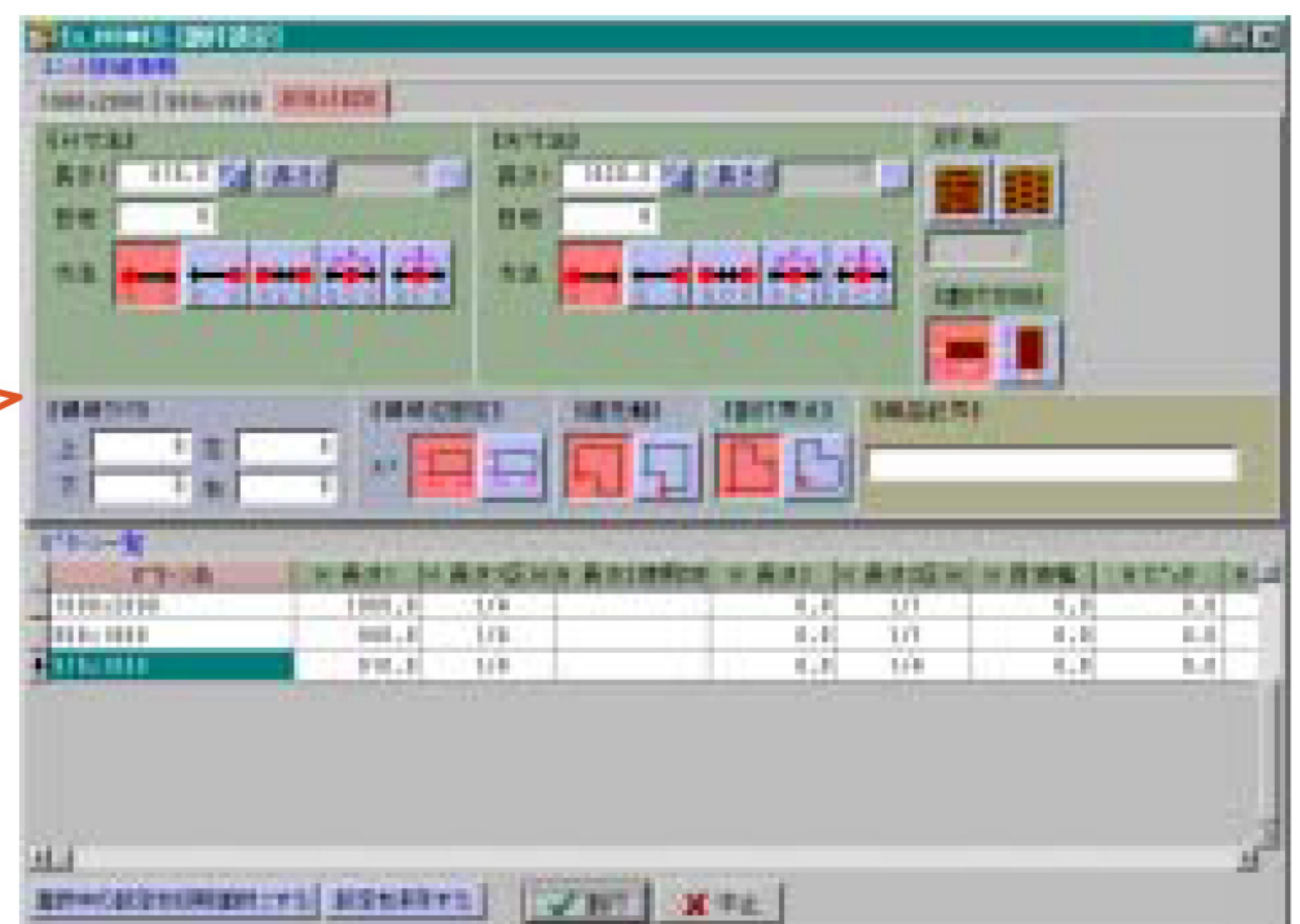

# 4 Speedy スピーディな入力・積算処理

得意先ごとや仕様や工法に基づいて部材品目、割付け・拾い出しの根拠などを仕様カードとしてあらかじめ登録しておくことができますので、**物件に合った仕様カードを選択するだけで即入力**が始められます。

仕様カードは複数設定することができますので、得意先の多様な要求にも容易に対応することができます。仕様設定がカード選択だけなので、**誰が入力しても同じ積算結果**をだすことができます。

また、**拾いたい部材のプラン入力だけでも積算**をおこなうことができます。

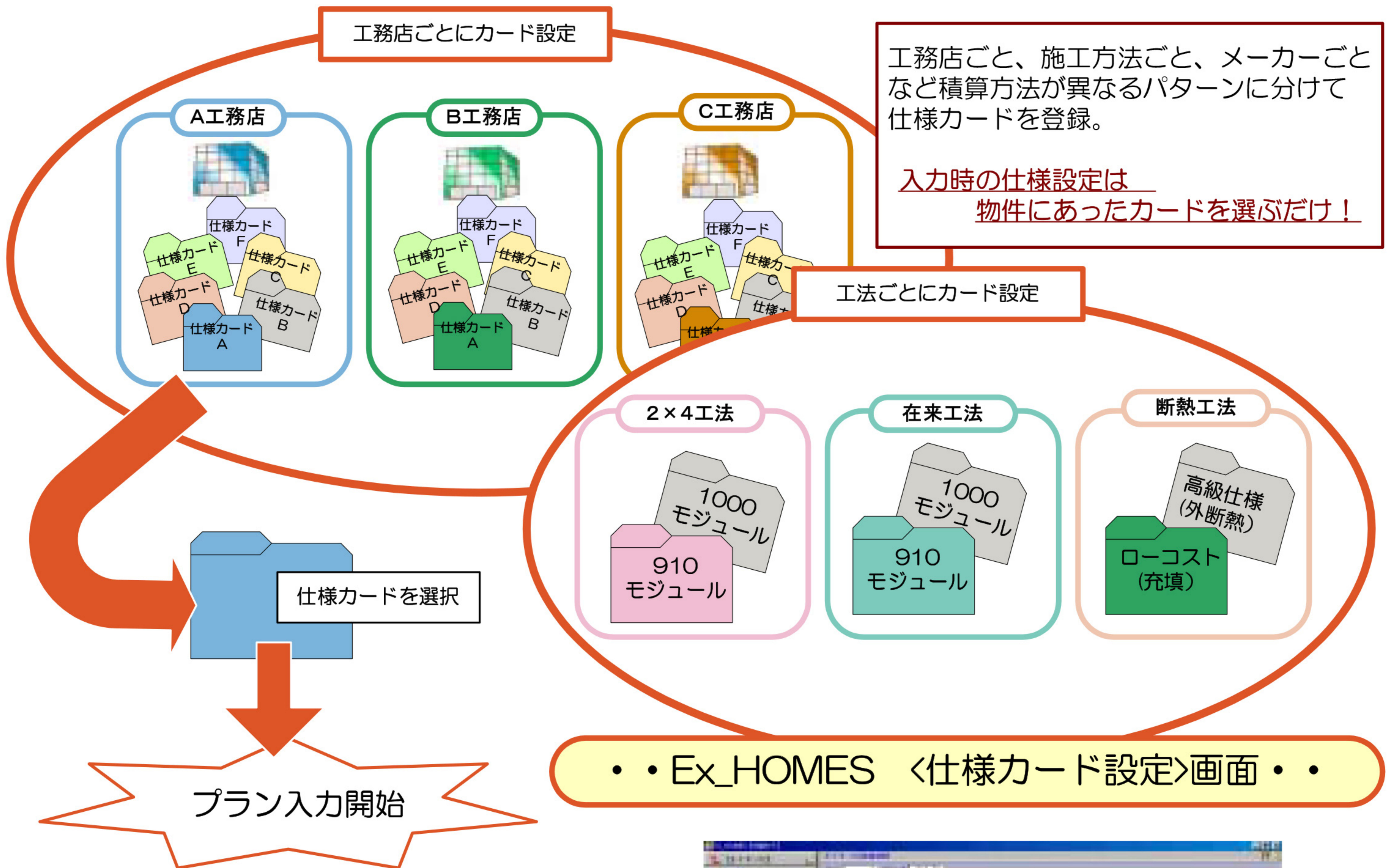

```

    001 標準
      001 910モジュール
      002 1000モジュール
    002 在来工法
      003 910モジュール
      004 1000モジュール
    003 2×4工法
      005 910モジュール
      006 1000モジュール
  
```

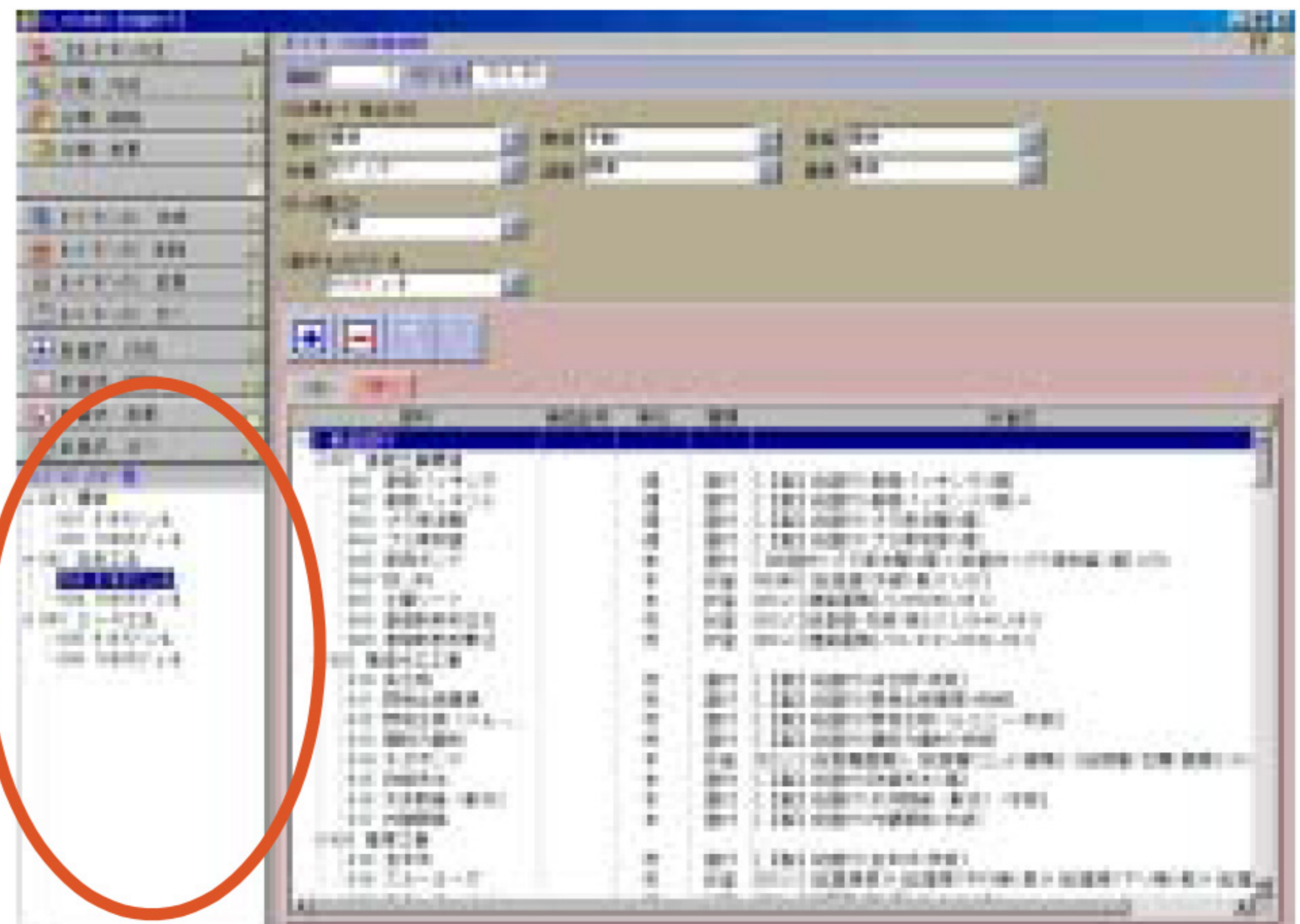

## 5 Exactly 限りなく納材に近い数量の拾い出し

物件や施工に合わせた割付機能で限りなく納材に近い数量の拾い出しをおこないます。取回し処理を行うため部材のロス率を軽減します。また、拾い出しと同時に割付図面も作成します。経験による手拾いでは示せなかった積算結果に対する根拠を示すことができます。

割付設定と仕様カードを共有化することで、誰が入力しても同じ積算結果を得ることができるようになります。

### • Ex\_HOMES <割付>画面 •

割付条件にあわせて  
ボタンひとつで割付け！

拾い出し根拠となる  
割付図面も簡単出力！

<床>

<壁（外壁）>

壁面の内外を指示することによって  
内外の壁割付の確認や変更を簡単  
おこなうことができます。

<壁（内壁）>

### • Ex\_HOMES <割付図> •

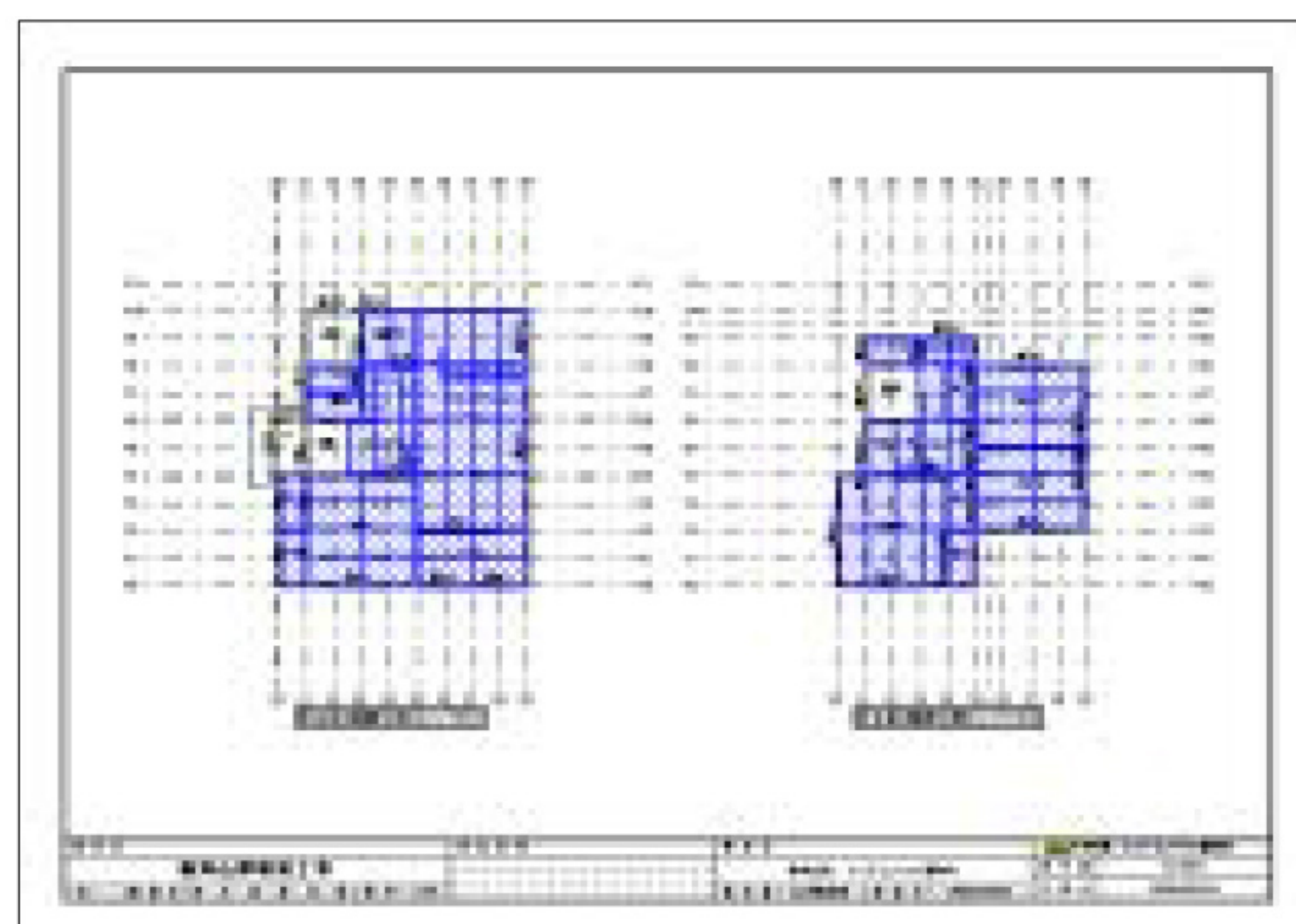
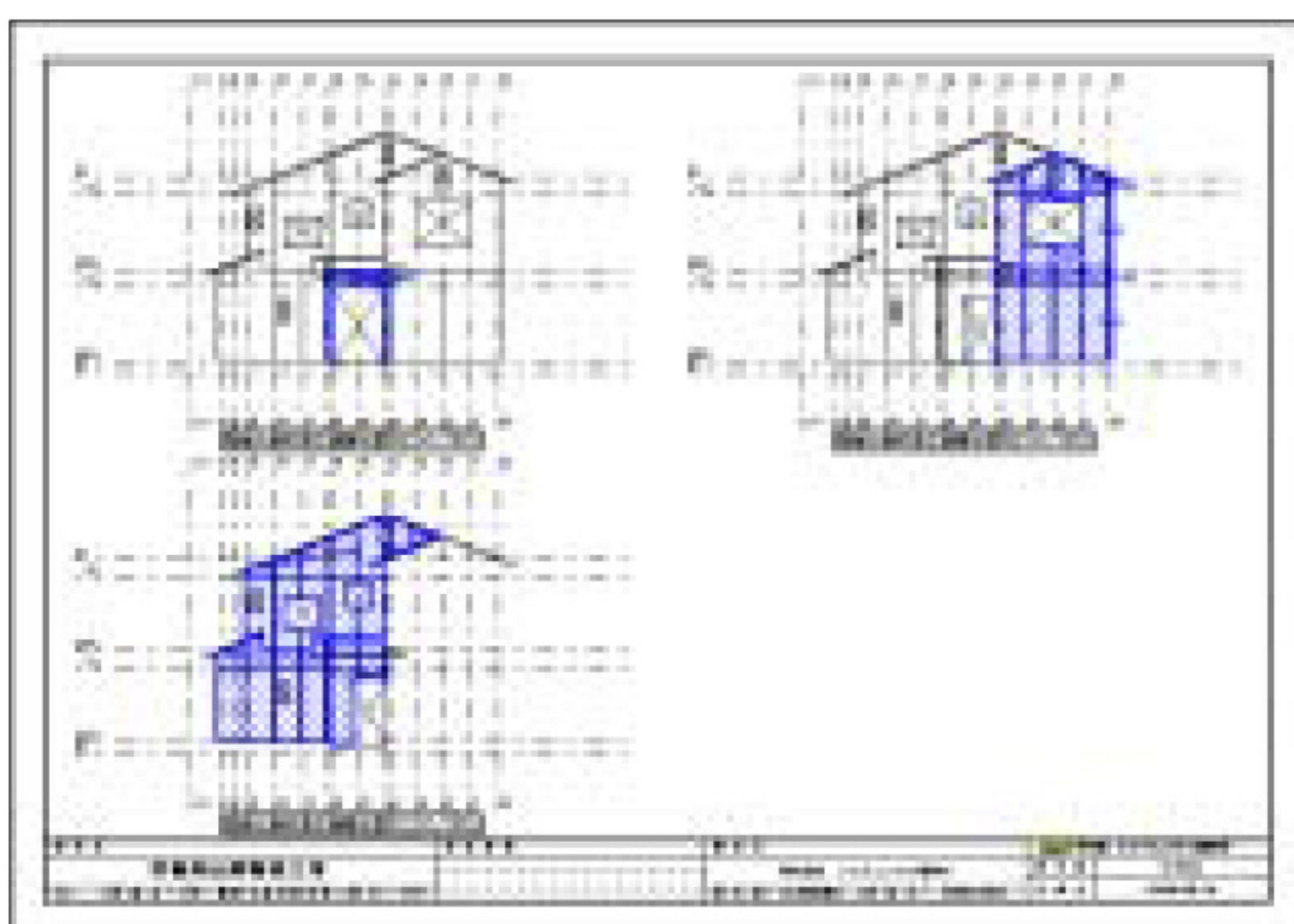

## 6 Automatic 自動集計・自動積算

入力されたプランデータと割付結果を基に、**自動で集計**をおこないます。  
手拾いと比べ**大幅な集計時間の短縮**をおこなうことができます。

集計された建物データを基に仕様カードに設定された部材品目・計算式に従って**自動積算**をおこない、集計表・内訳書などの帳票作成をおこないます。

自動処理の為、時間短縮を図ることはもちろん、**誰が入力しても同じ積算結果**を得ることができます。

また、**1棟まるごとの積算にも簡単に対応**をすることができます。

集計・積算ともに自動処理後に数値の増減や項目の追加などの編集が可能なので入力データ以外のデータの添付をおこなうことができます。

### • • Ex\_HOMES <集計>画面 • •

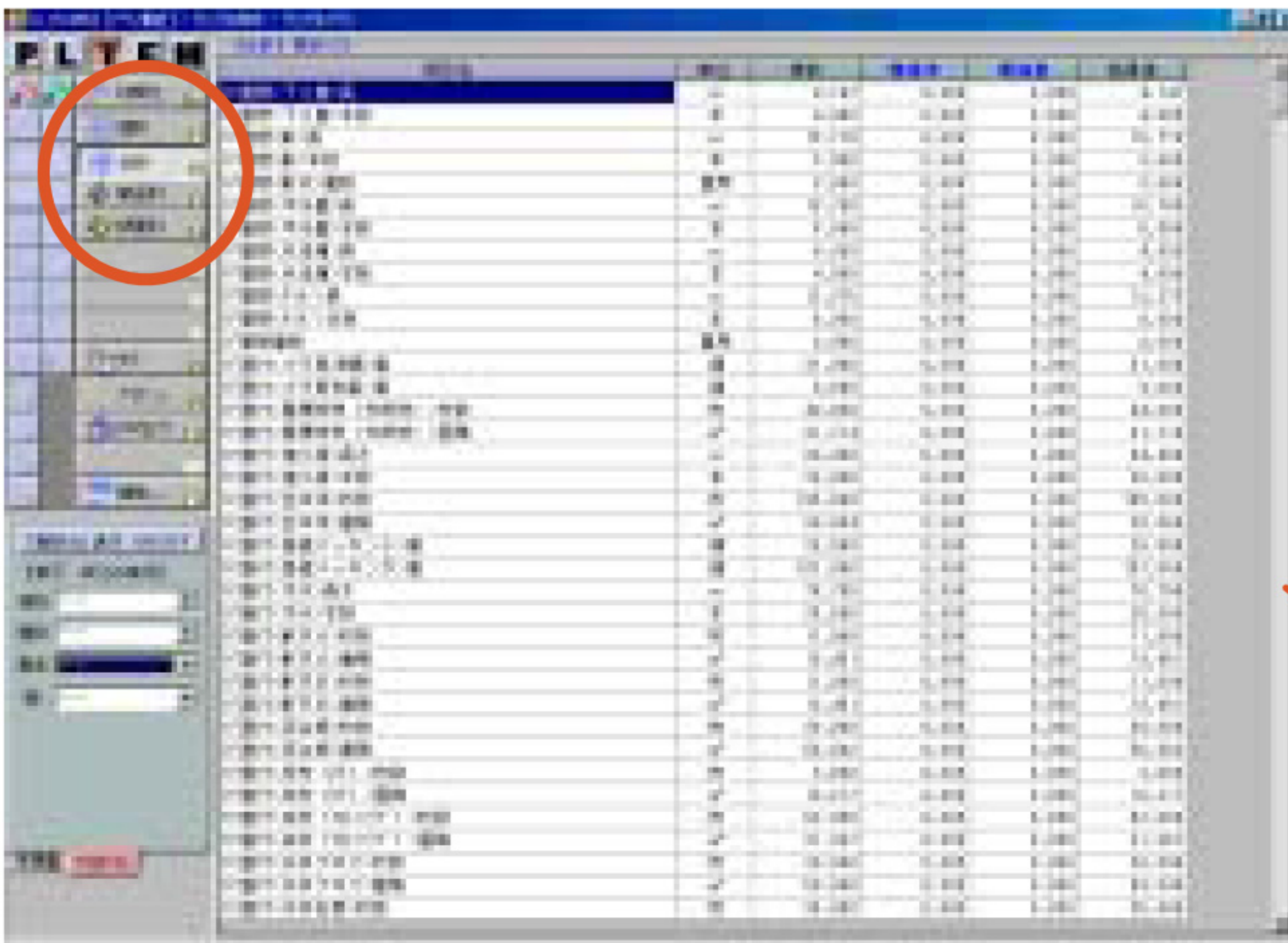

ボタンひとつで**正確な集計**をおこないます。

集計した値の増減で  
**ロス率の調整が可能**です。

集計項目ごとはもちろん、製品・部屋ごとに集計を行うこともできます。

### • • Ex\_HOMES <積算>画面 • •



ボタンひとつで**正確な積算**をおこないます。

積算した値の増減で  
**ロス率の調整が可能**です。

集計・積算したデータは  
それぞれ**印刷及びCSV出力が可能!**

## 7 Free 思い通りの帳票設定と豊富な出力図面

帳票形式は自由にレイアウト可能なので、自社フォーマットによる印刷が可能です。複数の帳票形式を登録することが可能ですので、同時に複数の帳票形式で印刷することができます。

また、データをCSV形式で出力することが可能ですので、2次データとして使用していただけます。

各帳票は集計・積算のプレビュー画面から印刷をおこなうことができます。図面のレイアウトはカード形式で複数の設定をおこなうことができますので、その都度のレイアウトをせずに、設定を選択するだけで印刷を行うことができます。

### •• Ex\_HOMES <プレビュー>画面 ••

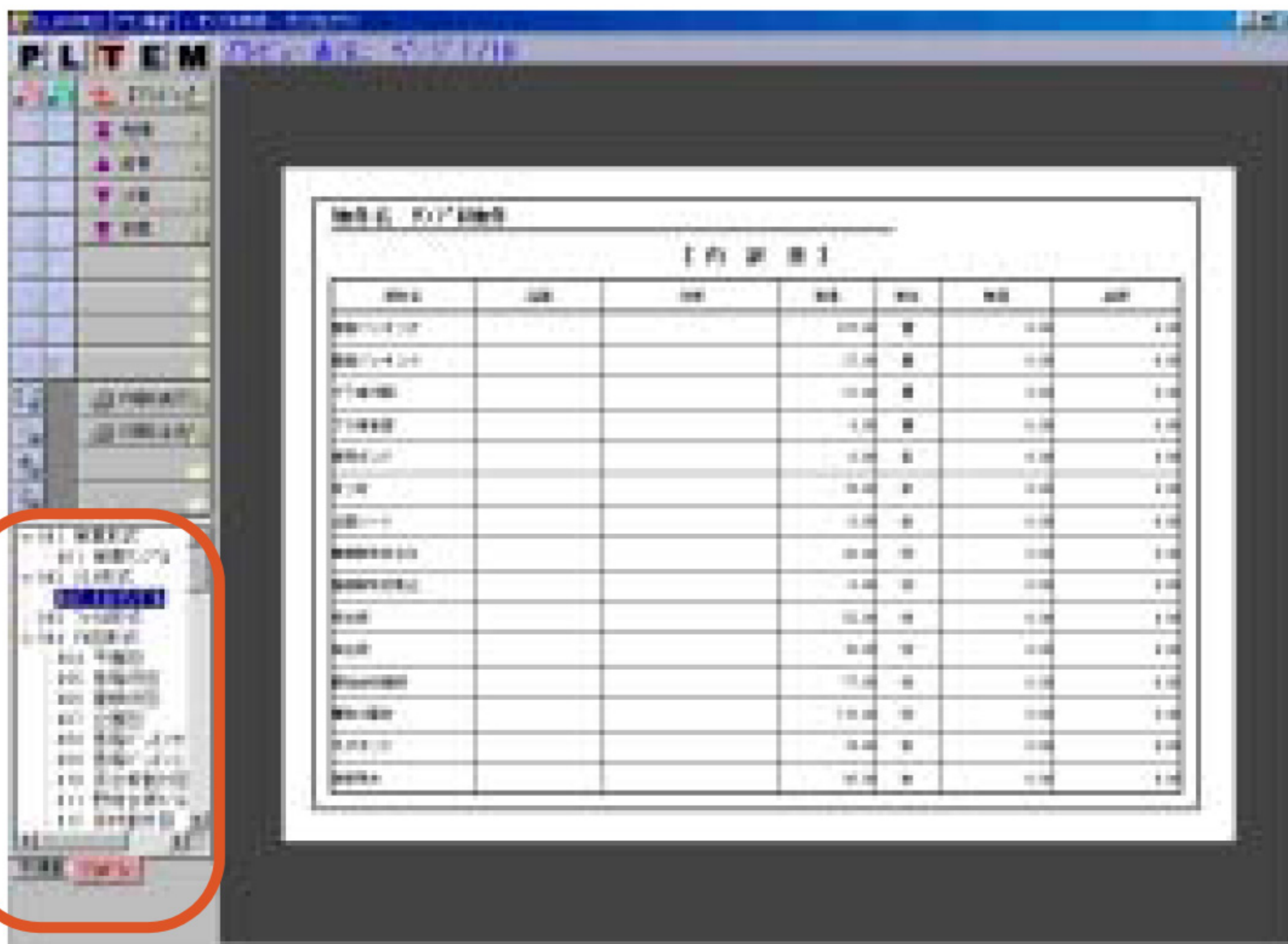

#### <豊富な出力形式>

単票形式 : 見積書など  
 リスト形式 : 内訳書など  
 作図形式 : 平面図・立面図  
 割付図・伏図など

### •• Ex\_HOMES <帳票設定>画面 ••

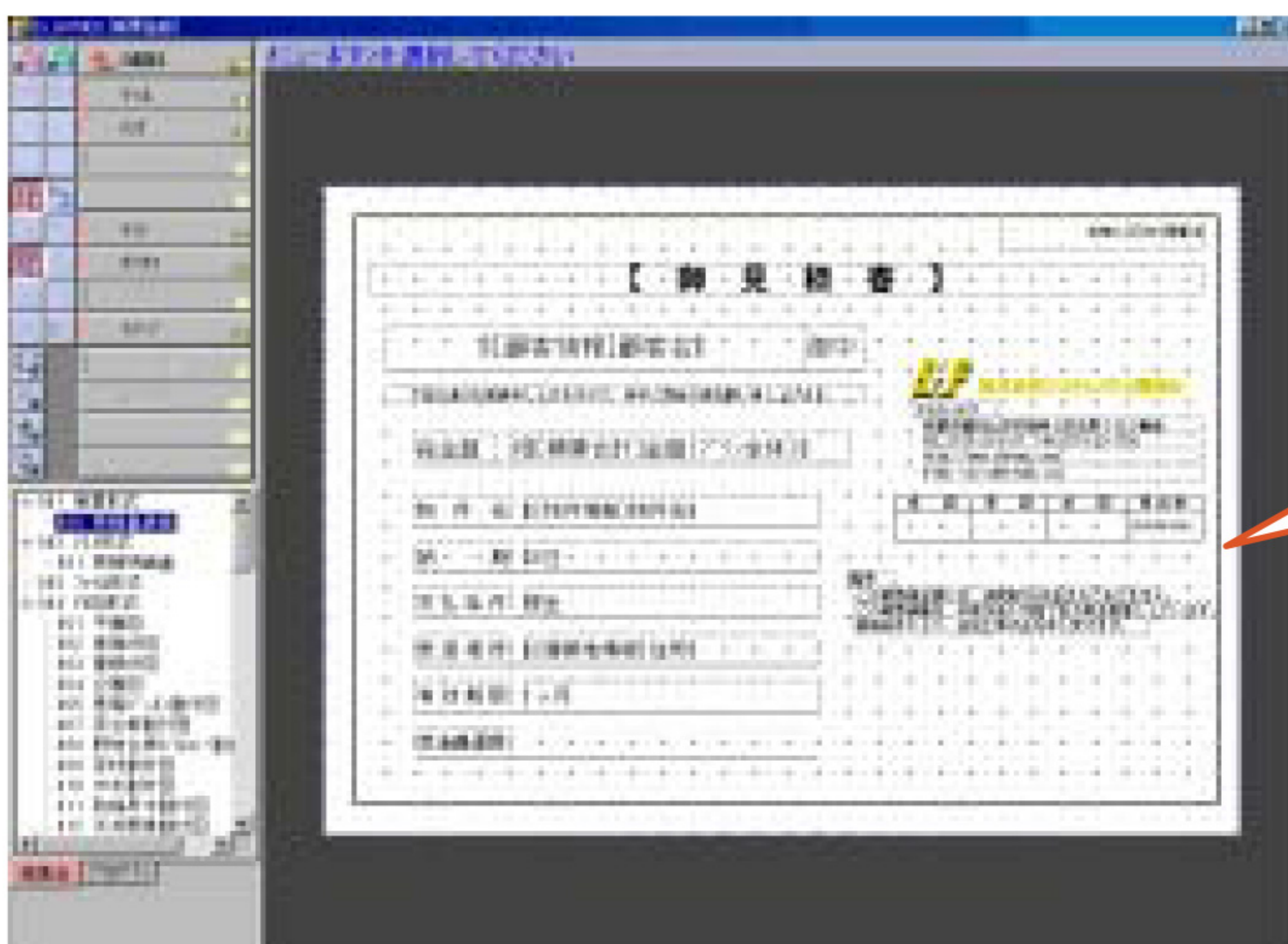

思い通りの帳票レイアウト！

•• Ex\_HOMES <出力サンプル> ••

平面図

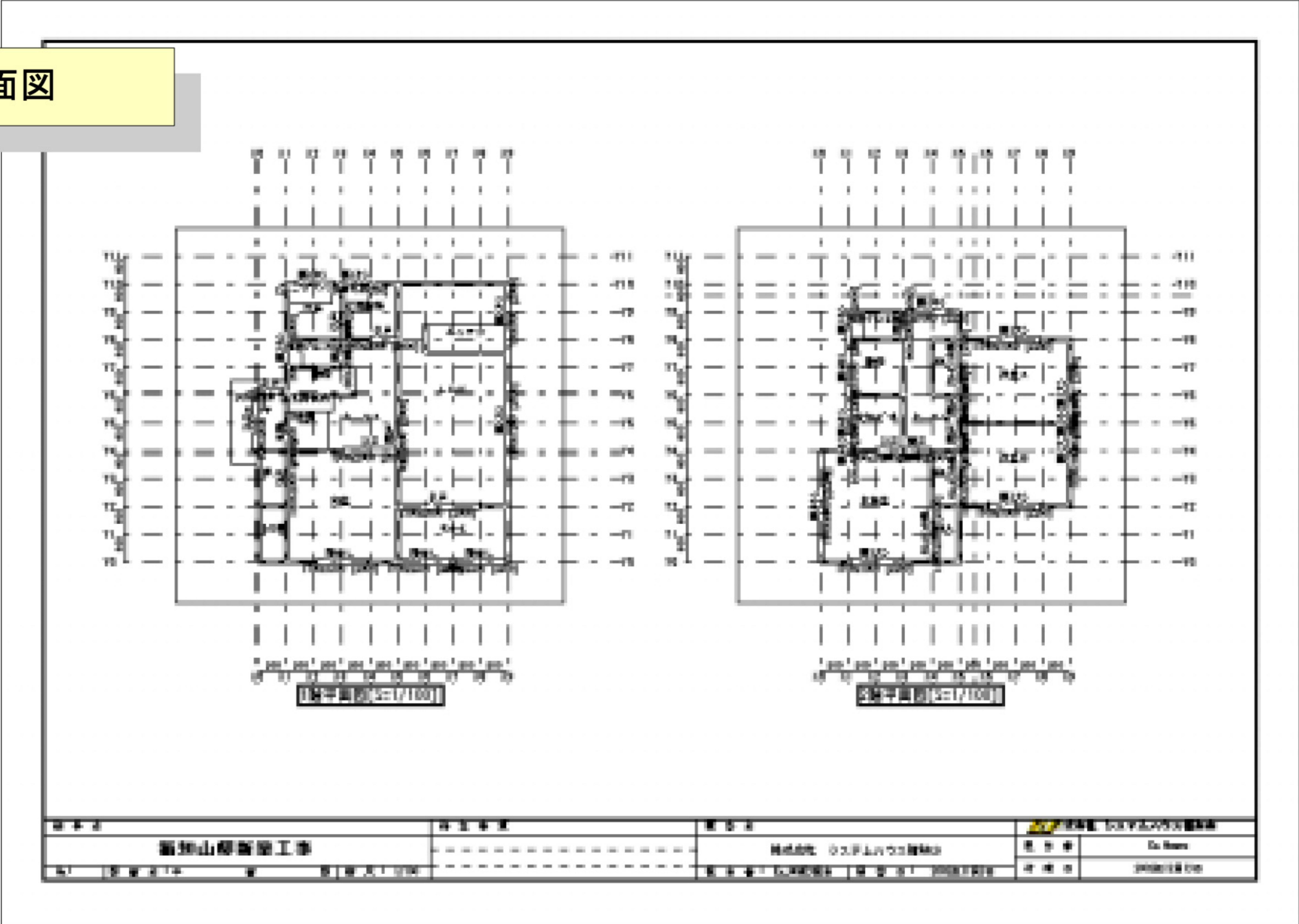

立面図

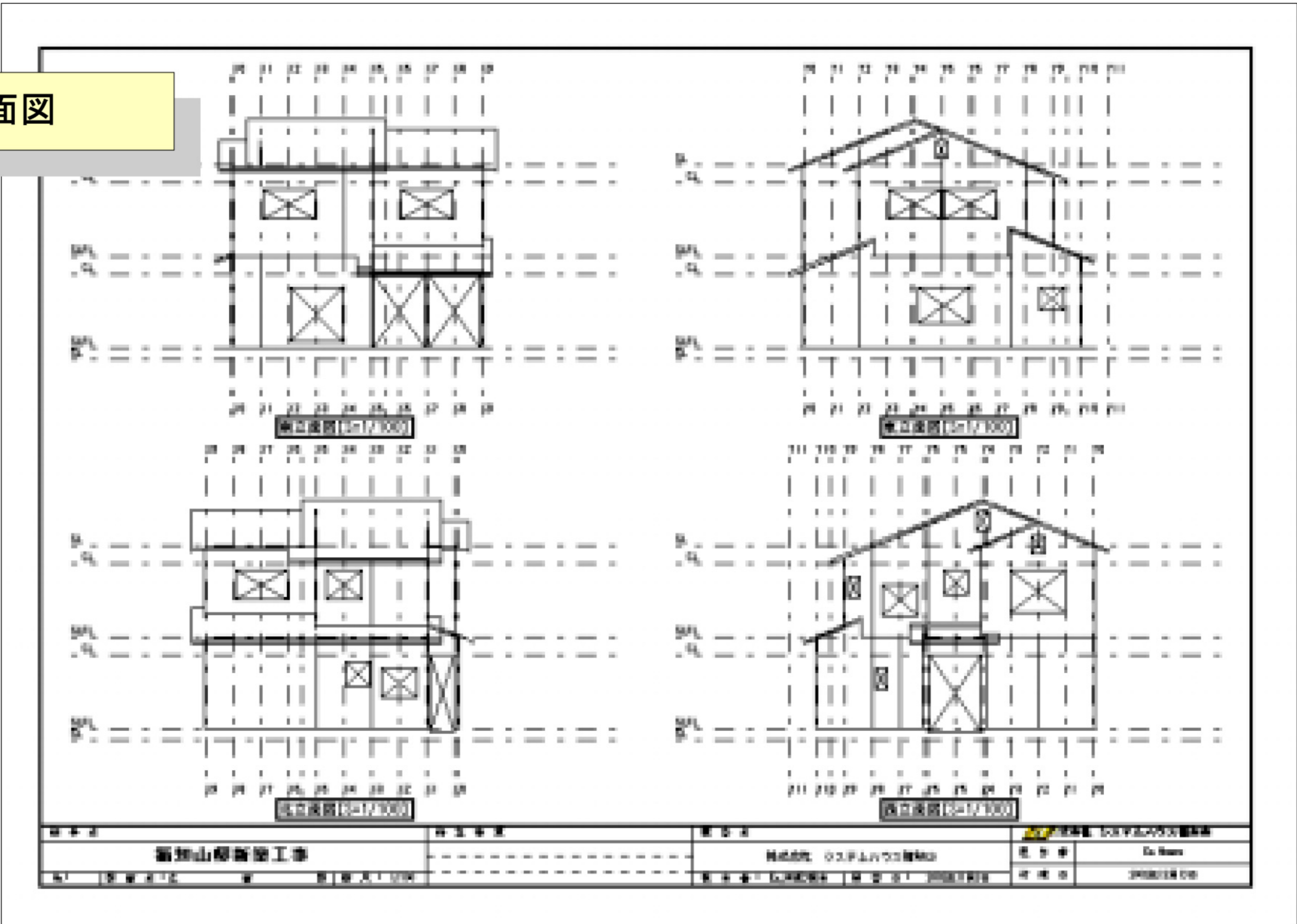

屋根伏図

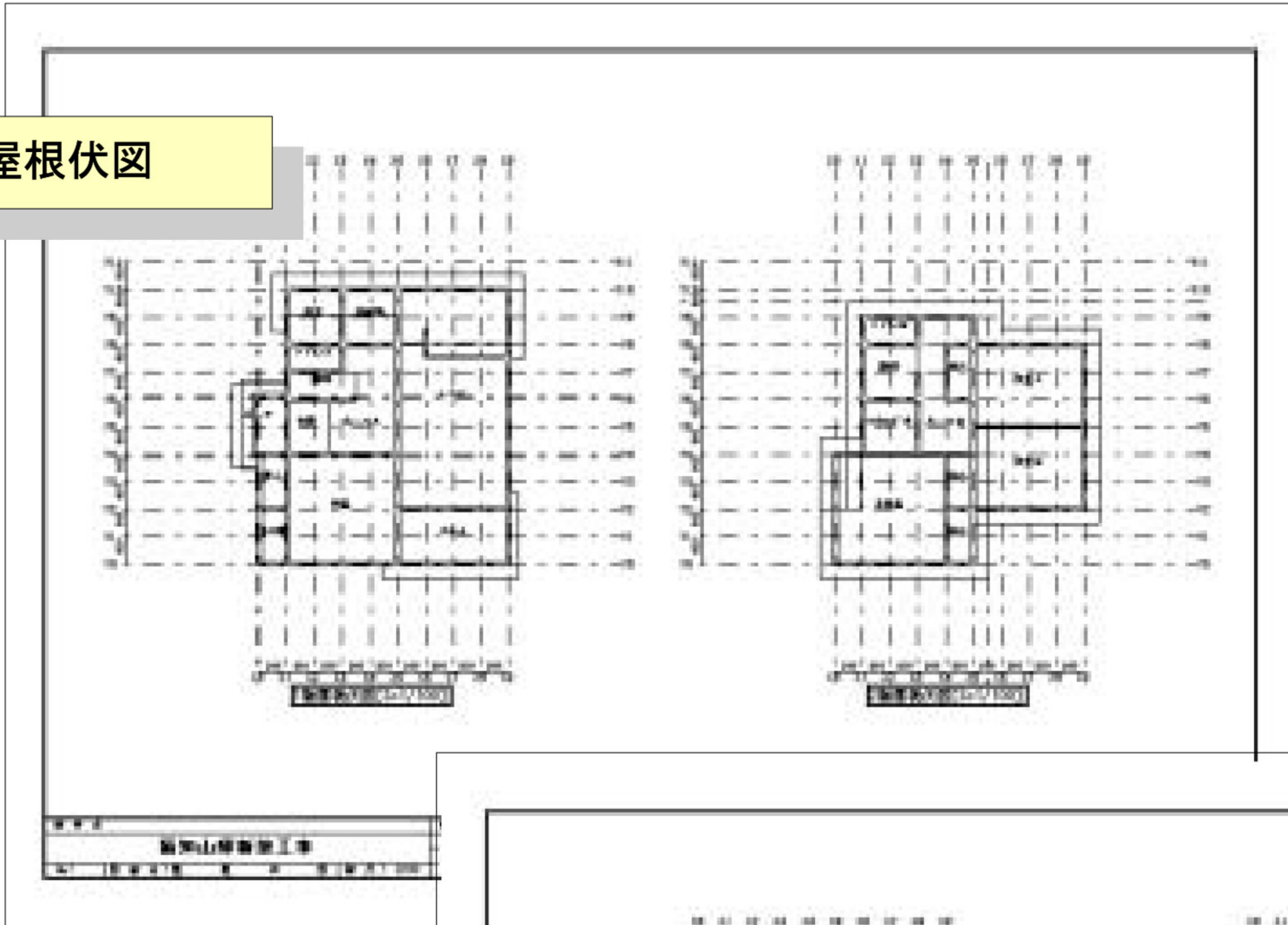

床割付図

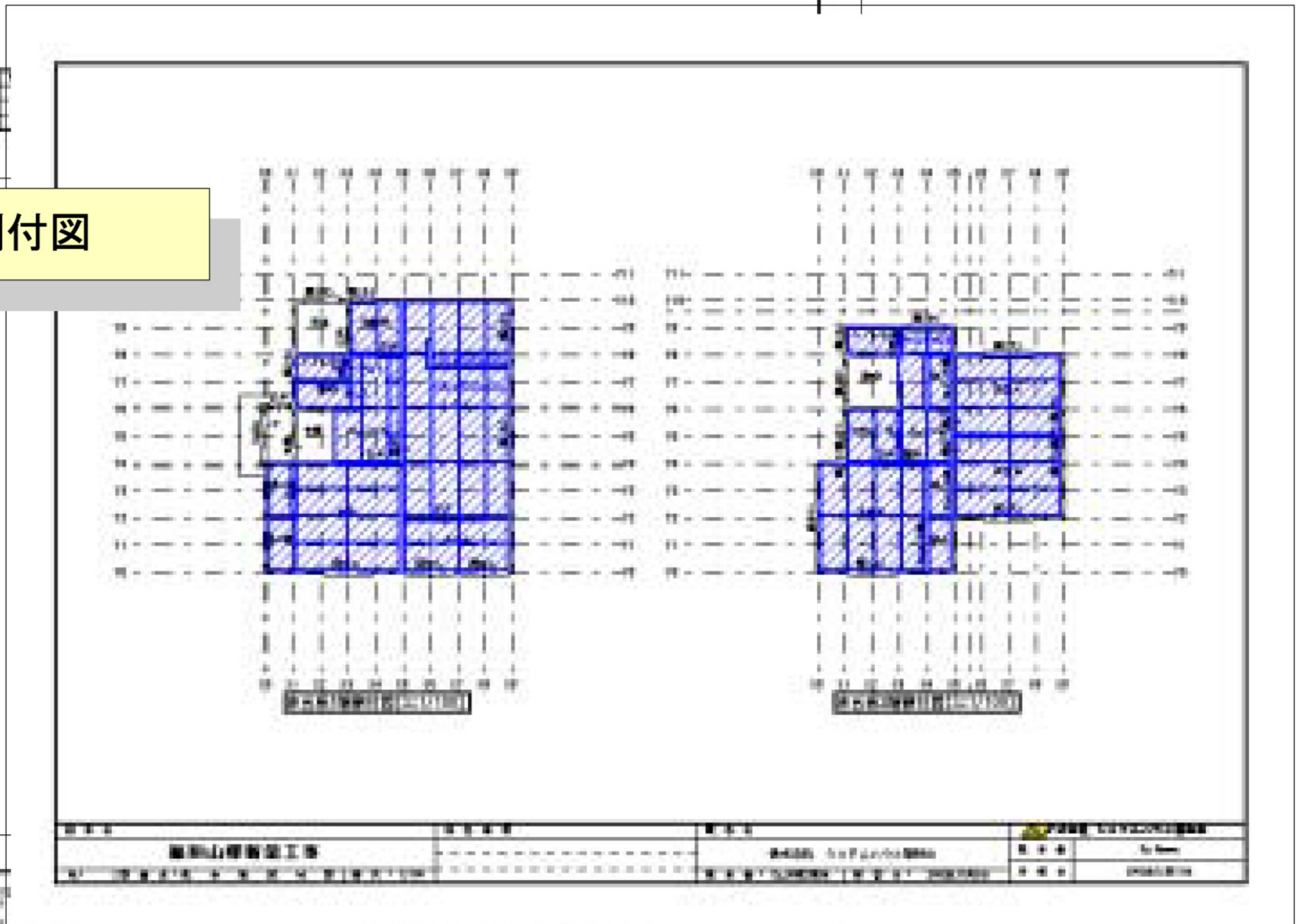

壁割付図

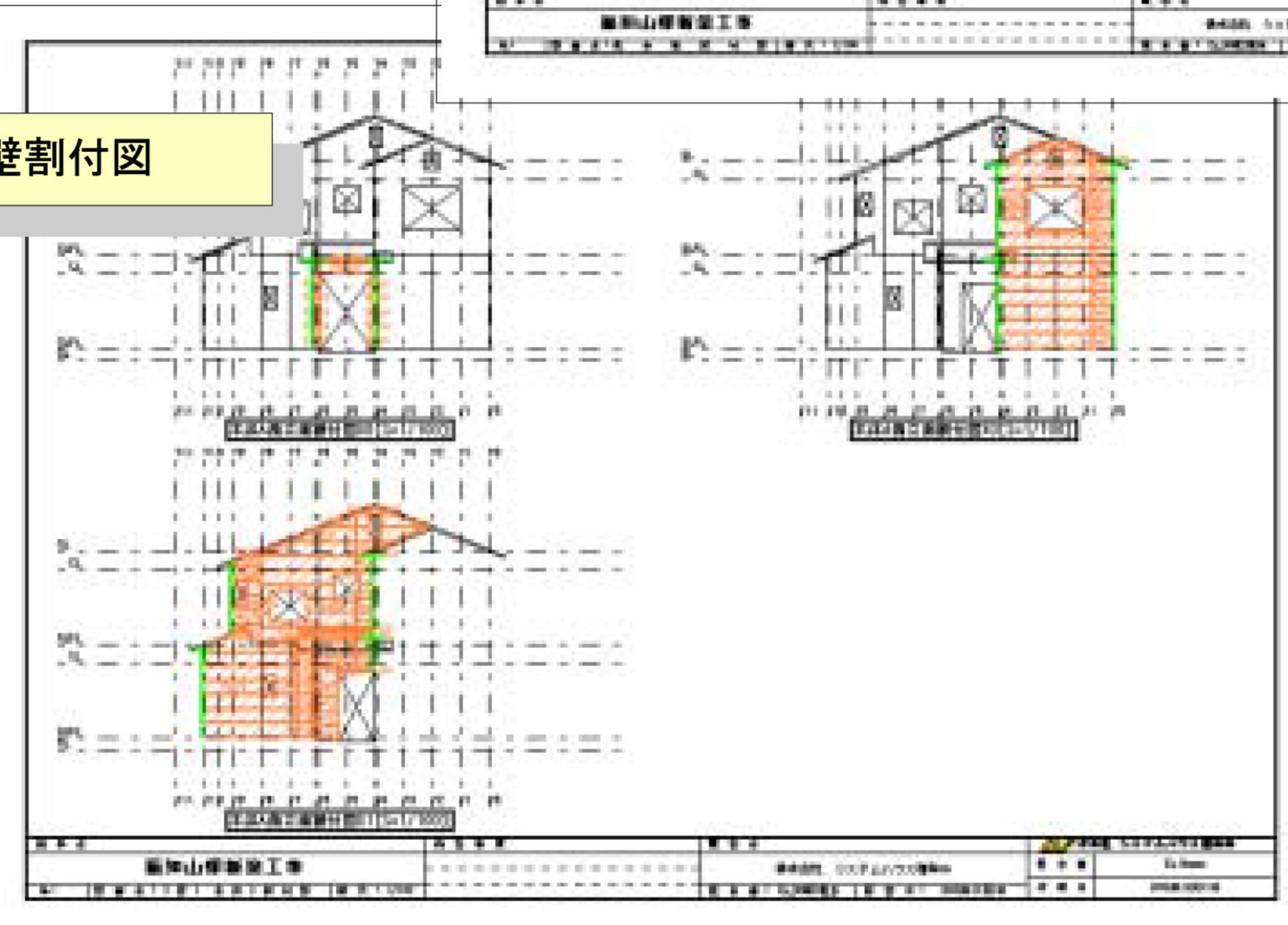

# 4

# Ex\_HOMES System Model Plan

Ex\_HOMESはこのソフト自体に部材商品のデータをもたせて運用することもできます。

また、積算したデータをCSV出力できる利点を生かして、商品データベースをもつ別システムとの連携も簡単におこなうことができます。

ここでは当社が**お勧めするシステムモデル**をご説明いたします。

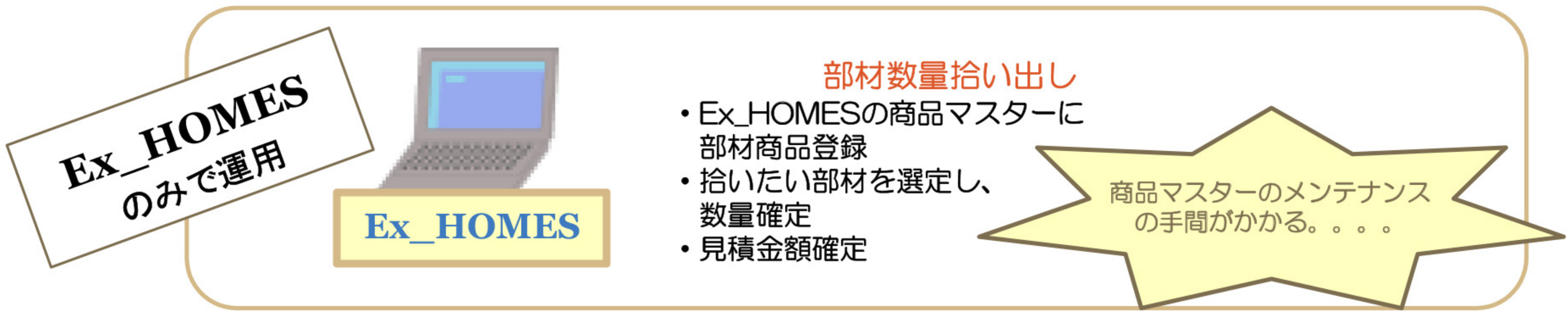

## PLAN 1

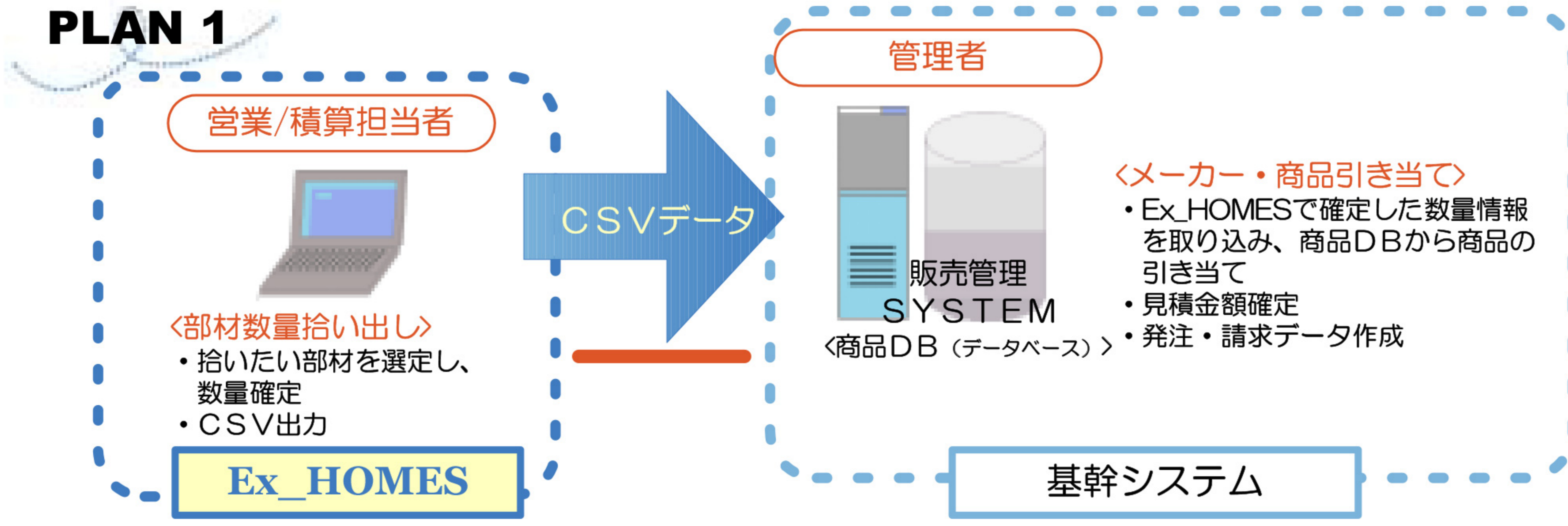

## PLAN 2

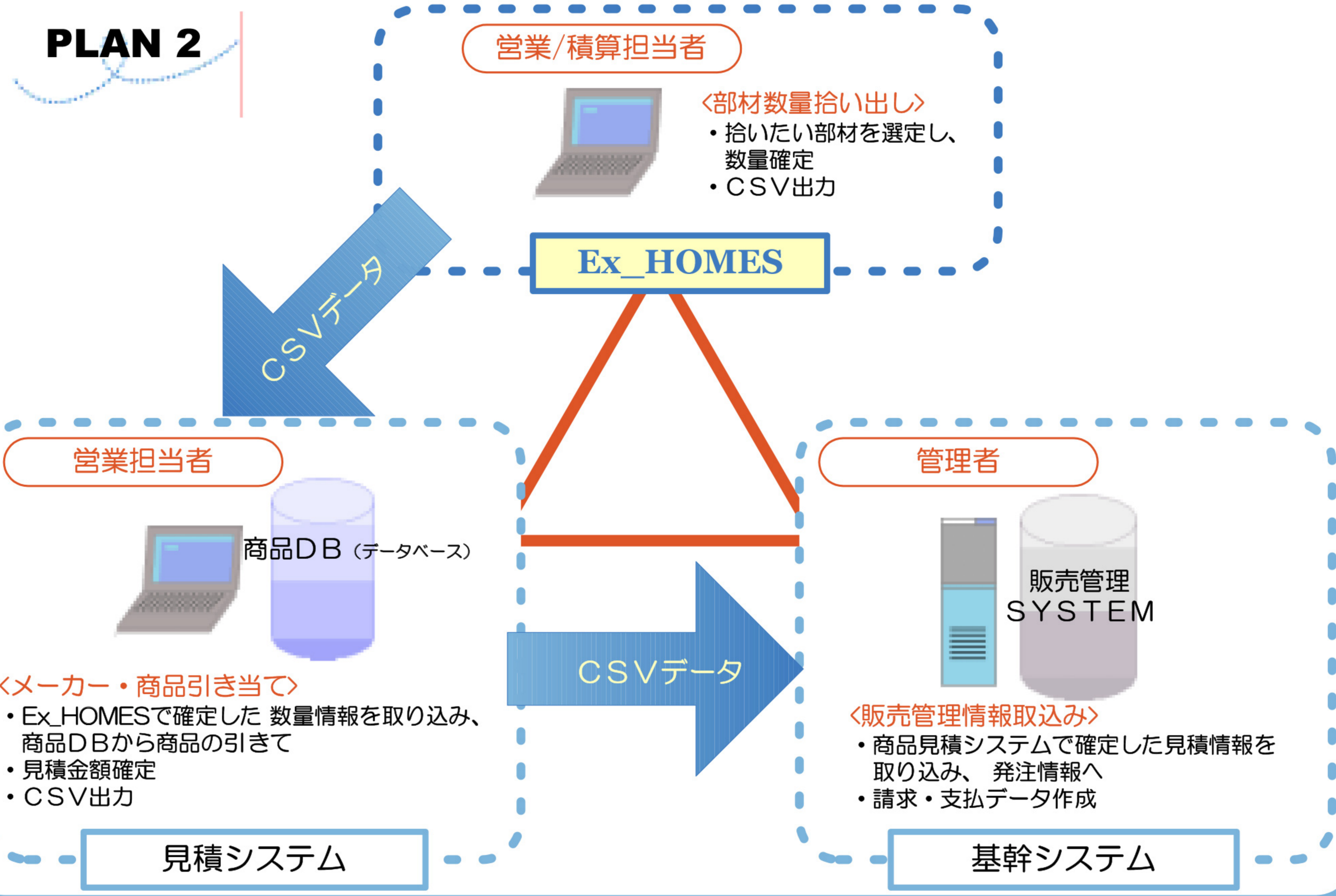



# 4

# Ex\_HOMES System Model Plan

また、**Ex\_HOMES** を営業担当者や積算担当者の方の支援ソフトとしてより便利にご利用いただくために、次のようなシステム構成での利用をお薦めいたします。

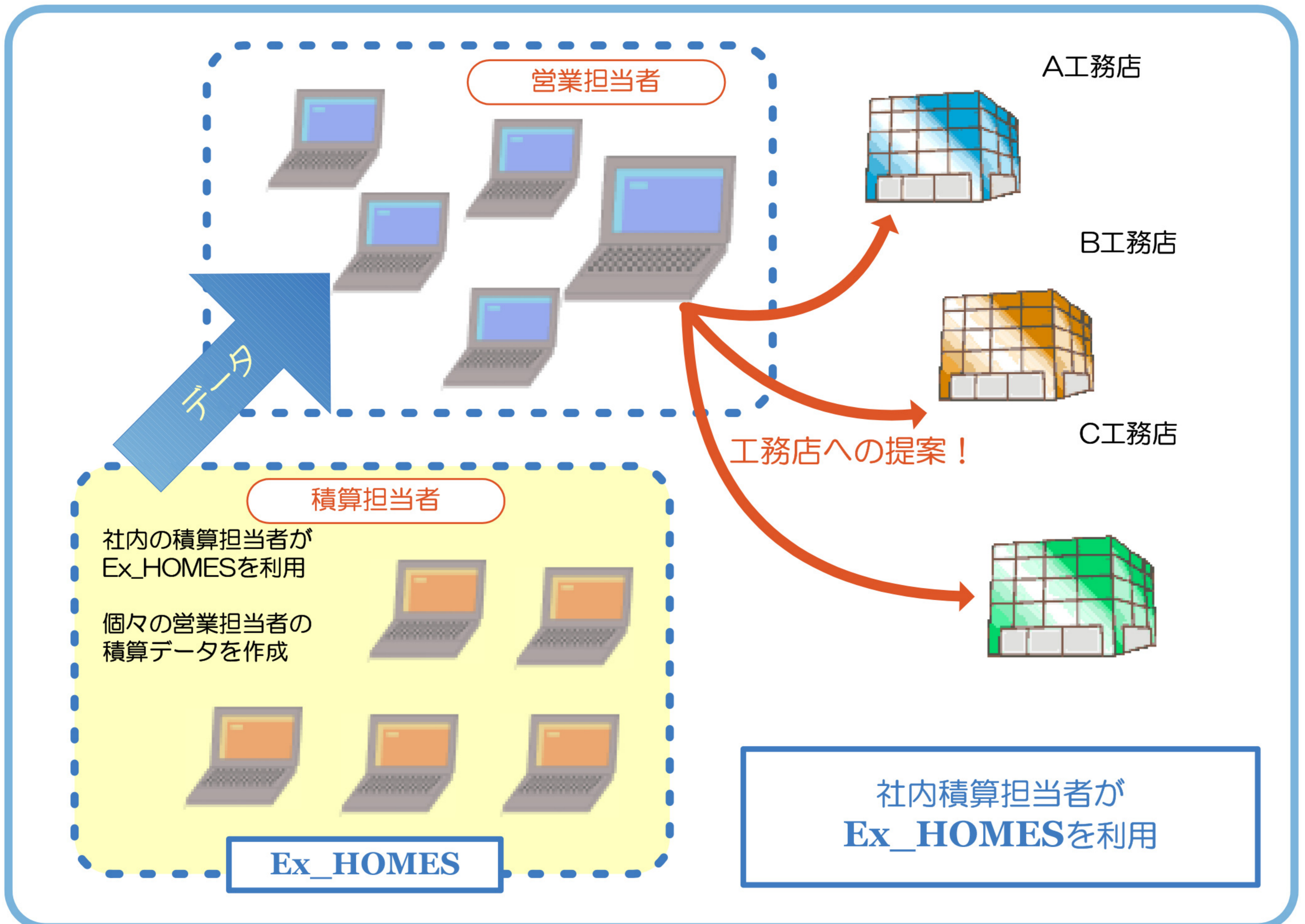
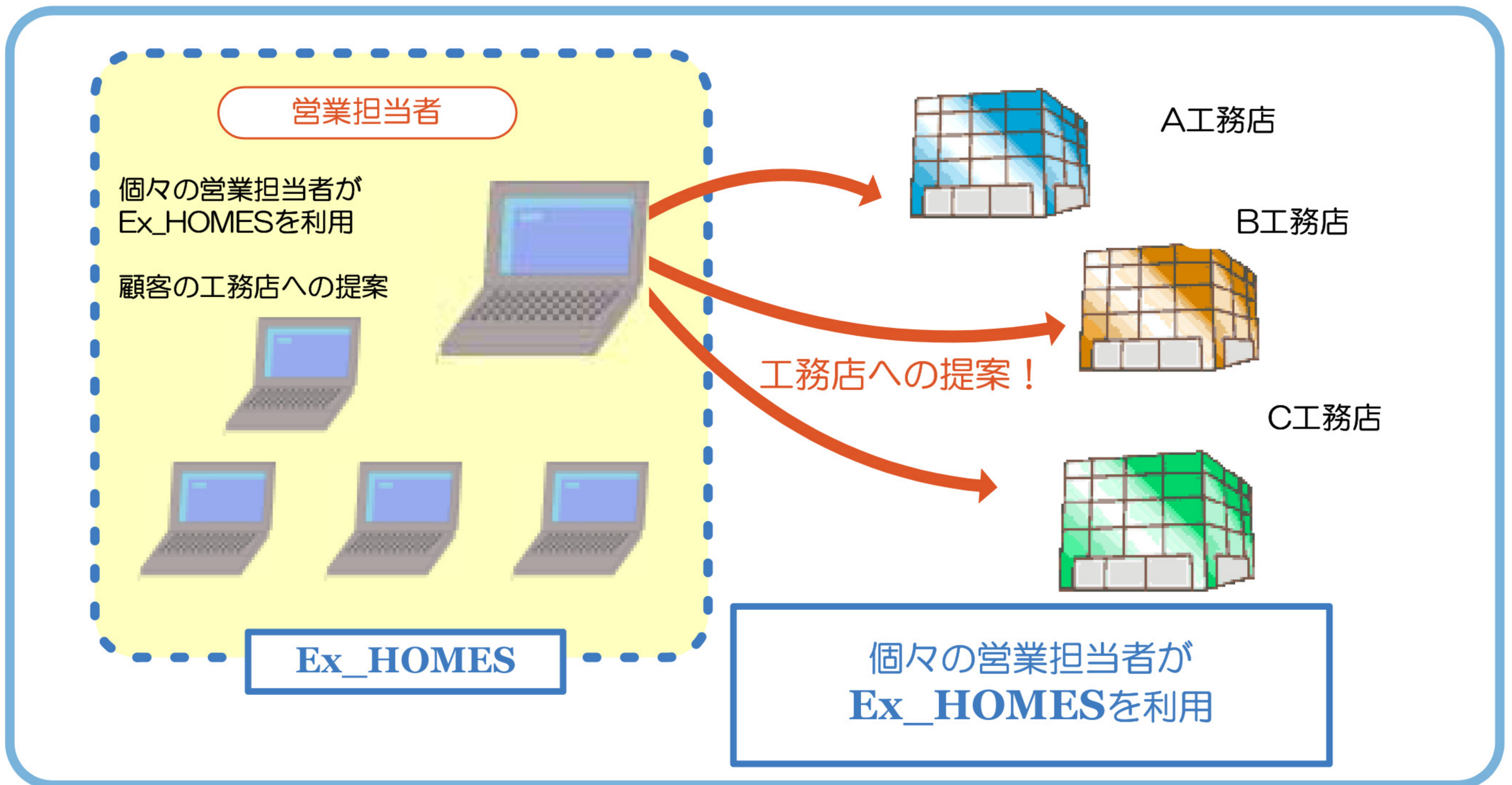

## システムの動作環境

OS Windows98 / 2000 / XP

ハードウェア

上記OSの動作条件を満たしていること

### 推奨構成

CPU : PentiumⅢ 500MHz以上

メモリ : 128MB以上

HD容量 : 1GB以上の空きが必要

**Ex\_HOMES**は下記の建材流通店様のご協力を頂いて制作いたしました。

株式会社コバヤシ

株式会社三和

株式会社スガノ

株式会社タカカツ

株式会社ナガイ

株式会社ウッディワールドのざき

株式会社北洲

株式会社ミヨシ

株式会社山西

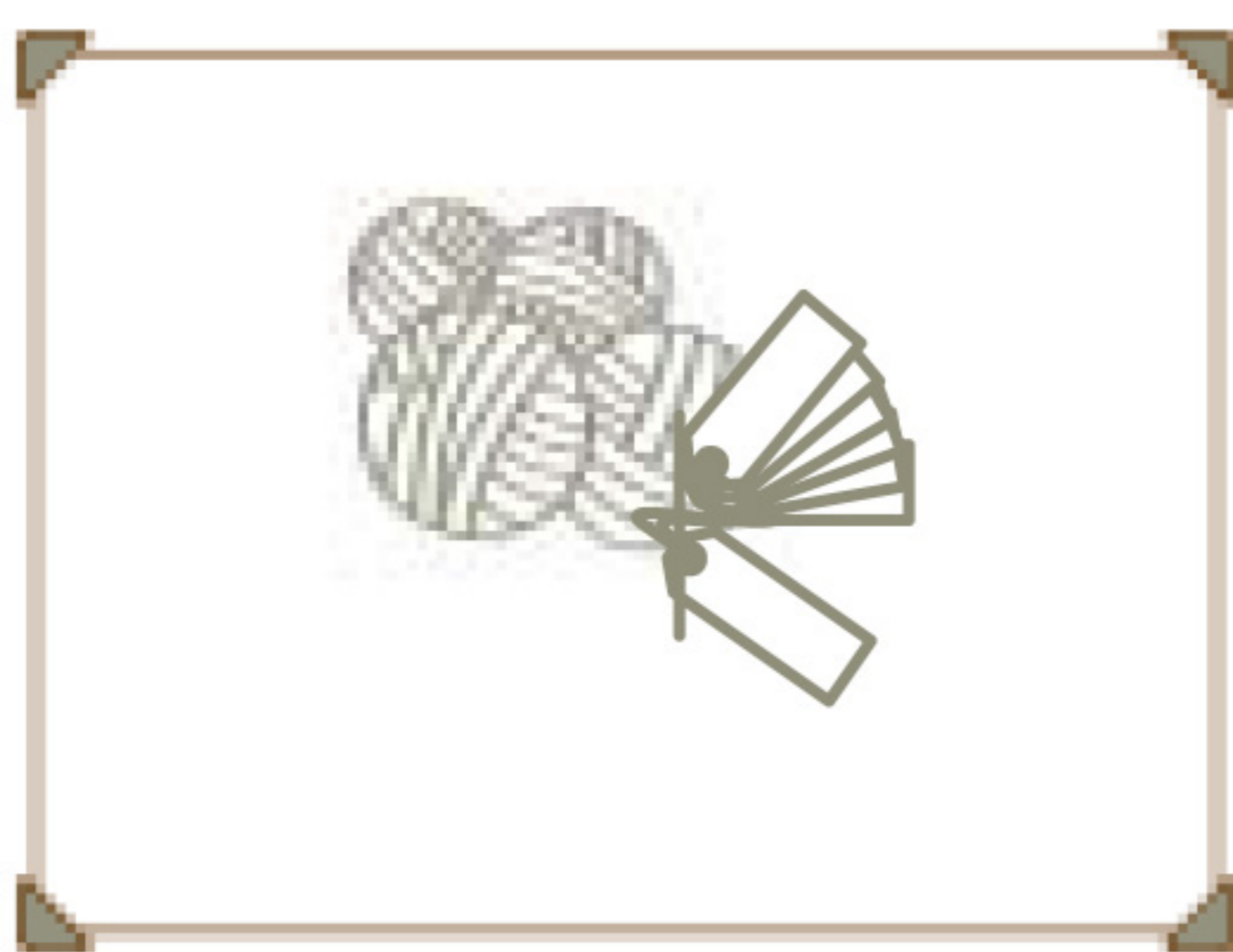

Ex\_HOMES



伊藤忠建材株式会社



ICKソリューションズ株式会社

●  
発売元

〒103-8419 東京都中央区日本橋本町2-7-1 イトーピア日本橋本町ビル5F  
TEL 03-3661-3730 FAX 03-3639-9576 <http://www.ick.co.jp/>

●  
開発元



株式会社SHF

〒620-0017 京都府福知山市字猪崎小字古黒353  
TEL 0773-23-8117 FAX 0773-23-7730  
E-mail [sales@shfweb.com](mailto:sales@shfweb.com) URL <http://shfweb.com>